

Πανελλαδικές Εξετάσεις 2018



Και φέτος **πάλι πρώτοι**
στους αριστούχους!

1. ΒΑΣΙΛΑΤΟΥ ΜΑΡΙΑΝΝΑ, Θετικών Σπουδών, **19138**
2. ΓΙΟΥΡΕΛΗ ΔΕΣΠΟΙΝΑ, Θετικών Σπουδών, **19079**
3. ΜΑΚΡΗΣ ΠΑΝΑΓΙΩΤΗΣ, Θετικών Σπουδών, **19079**
4. ΒΑΚΑΛΙΔΗΣ ΓΕΩΡΓΙΟΣ, Θετικών Σπουδών, **19032**
5. ΜΟΙΡΑΣ ΑΛΕΞΑΝΔΡΟΣ, Θετικών Σπουδών, **18767**
6. 18014***, Σπουδών Οικονομίας και Πληροφορικής, **18718**
7. 18014***, Θετικών Σπουδών, **18687**
8. ΑΜΑΡΓΙΑΝΙΤΑΚΗΣ ΜΑΡΚΟΣ, Θετικών Σπουδών, **18677**
9. 18014***, Ανθρωπιστικών Σπουδών, **18608**
10. ΒΟΥΛΓΑΡΕΛΗ ΑΘΑΝΑΣΙΑ, Θετικών Σπουδών, **18568**
11. ΨΑΡΟΜΜΑΤΗ ΜΙΧΑΕΛΑ-ΖΩΗ, Θετικών Σπουδών, **18506**
12. 18014***, Θετικών Σπουδών, **18404**
13. ΣΑΡΑΝΤΟΠΟΥΛΟΣ ΓΕΩΡΓΙΟΣ-ΤΣΑΜΠΙΚΟΣ, Ανθρωπιστικών Σπουδών, **18382**
14. ΓΙΑΝΝΑΚΟΠΟΥΛΟΣ ΑΛΕΞΑΝΔΡΟΣ, Θετικών Σπουδών, **18276**
15. ΦΛΩΚΟΣ ΣΤΕΦΑΝΟΣ, Σπουδών Οικονομίας και Πληροφορικής, **18171**
16. ΚΟΚΚΟΥ ΕΥΓΕΝΙΑ, Ανθρωπιστικών Σπουδών, **18169**
17. ΚΟΝΤΟΘΑΝΑΣΗ ΔΑΝΑΗ, Ανθρωπιστικών Σπουδών, **18147**
18. 18014***, Θετικών Σπουδών, **18002**



**Πανελλαδικές Εξετάσεις
2018**

Αριστούχοι

(πάνω από 18.000 μόρια)

28,12%

(πάνω από 18.000 μόρια)

28,12%

(πάνω από 17.000 μόρια)

54,68%

(πάνω από 16.000 μόρια)

67,18%

(πάνω από 15.000 μόρια)

76,58%

ΟΛΟΙ ΠΑΝΩ ΑΠΟ

11.517

Και φέτος **πάλι πρώτοι** στους αριστούχους!

- | | | |
|--|---|--|
| 1. ΒΑΣΙΛΑΤΟΥ ΜΑΡΙΑΝΝΑ, Θετικών Σπουδών, 19138 | 20. ΠΑΠΑΣΩΤΗΡΙΟΥ ΔΗΜΗΤΡΙΟΣ, Θετικών Σπουδών, 17875 | 40. ΤΣΙΓΑΛΟΣ ΝΙΚΟΛΑΟΣ, Θετικών Σπουδών, 16453 |
| 2. ΓΙΟΥΡΕΛΗ ΔΕΣΠΟΙΝΑ, Θετικών Σπουδών, 19079 | 21. ΤΣΙΓΑΛΟΣ ΧΡΥΣΟΒΑΛΑΝΤΗΣ, Θετικών Σπουδών, 17865 | 41. ΚΑΛΥΒΑΣ ΑΘΑΝΑΣΙΟΣ-ΓΕΩΡΓΙΟΣ, Θετικών Σπουδών, 16266 |
| 3. ΜΑΚΡΗΣ ΠΑΝΑΓΙΩΤΗΣ, Θετικών Σπουδών, 19079 | 22. 18014***, Ανθρωπιστικών Σπουδών, 17844 | 42. ΜΟΣΧΟΓΙΑΝΝΗ ΚΩΝΣΤΑΝΤΙΝΑ, Θετικών Σπουδών, 16244 |
| 4. ΒΑΚΑΛΙΔΗΣ ΓΕΩΡΓΙΟΣ, Θετικών Σπουδών, 19032 | 23. ΜΠΕΝΤΡΟΣΙΑΝ ΟΝΝΙΚ, Θετικών Σπουδών, 17817 | 43. ΜΑΡΚΟΣ ΙΑΣΩΝ-ΘΕΟΔΩΡΟΣ, Θετικών Σπουδών, 16151 |
| 5. ΜΟΙΡΑΣ ΑΛΕΞΑΝΔΡΟΣ, Θετικών Σπουδών, 18767 | 24. 18014***, Θετικών Σπουδών, 17760 | 44. ΜΠΛΕΤΣΑΣ ΚΩΝΣΤΑΝΤΙΝΟΣ, Σπουδών Οικονομίας και Πληροφορικής, 16024 |
| 6. 18014***, Σπουδών Οικονομίας και Πληροφορικής, 18718 | 25. ΣΟΦΙΑΝΟΣ ΕΥΑΓΓΕΛΟΣ, Ανθρωπιστικών Σπουδών, 17701 | 45. ΠΑΠΠΑ ΛΥΔΙΑ, Ανθρωπιστικών Σπουδών, 15989 |
| 7. 18014***, Θετικών Σπουδών, 18687 | 26. ΜΠΕΝΤΡΟΣΙΑΝ ΑΡΑΜ, Θετικών Σπουδών, 17667 | 46. ΒΑΣΣΗΣ ΞΕΝΟΦΩΝ, Σπουδών Οικονομίας και Πληροφορικής, 15681 |
| 8. ΑΜΑΡΓΙΑΝΙΤΑΚΗΣ ΜΑΡΚΟΣ, Θετικών Σπουδών, 18677 | 27. 18014***, Θετικών Σπουδών, 17622 | 47. ΚΑΠΕΝΗ ΠΑΝΑΓΙΩΤΑ, Σπουδών Οικονομίας και Πληροφορικής, 15538 |
| 9. 18014***, Ανθρωπιστικών Σπουδών, 18608 | 28. ΖΩΤΟΥ ΑΦΡΟΔΙΤΗ ΗΛΙΑΝΑ, Θετικών Σπουδών, 17603 | 48. 18014***, Θετικών Σπουδών, 15506 |
| 10. ΒΟΥΛΓΑΡΕΛΗ ΑΘΑΝΑΣΙΑ, Θετικών Σπουδών, 18568 | 29. ΖΑΜΠΡΑΪΛΑ ΑΝΔΡΙΑΝΑ, Σπουδών Οικονομίας και Πληροφορικής, 17598 | 49. ΟΡΕΣΚΟΣ ΓΕΩΡΓΙΟΣ, Θετικών Σπουδών, 15311 |
| 11. ΨΑΡΟΜΜΑΤΗ ΜΙΧΑΕΛΑ-ΖΩΗ, Θετικών Σπουδών, 18506 | 30. ΠΕΤΡΟΠΟΥΛΟΣ ΠΑΝΑΓΙΩΤΗΣ, Σπουδών Οικονομίας και Πληροφορικής, 17586 | 50. 18014***, Θετικών Σπουδών, 14963 |
| 12. 18014***, Θετικών Σπουδών, 18404 | 31. 18014***, Θετικών Σπουδών, 17529 | 51. 18014***, Ανθρωπιστικών Σπουδών, 14655 |
| 13. ΣΑΡΑΝΤΟΠΟΥΛΟΣ ΓΕΩΡΓΙΟΣ-ΤΣΑΜΠΙΚΟΣ, Ανθρωπιστικών Σπουδών, 18382 | 32. 18014***, Σπουδών Οικονομίας και Πληροφορικής, 17442 | 52. ΔΡΙΚΟΣ ΠΑΝΑΓΙΩΤΗΣ, Σπουδών Οικονομίας και Πληροφορικής, 14628 |
| 14. ΓΙΑΝΝΑΚΟΠΟΥΛΟΣ ΑΛΕΞΑΝΔΡΟΣ, Θετικών Σπουδών, 18276 | 33. ΕΥΘΥΜΙΟΥ ΖΩΗ, Θετικών Σπουδών, 17356 | 53. ΜΑΝΕΑΔΗΣ ΧΑΡΙΛΑΟΣ, Θετικών Σπουδών, 14328 |
| 15. ΦΛΩΚΟΣ ΣΤΕΦΑΝΟΣ, Σπουδών Οικονομίας και Πληροφορικής, 18171 | 34. ΜΑΥΡΟΔΗΜΟΣ ΓΕΩΡΓΙΟΣ, Θετικών Σπουδών, 17244 | 54. ΒΑΡΟΥΧΑΚΗ ΙΩΑΝΝΑ, Ανθρωπιστικών Σπουδών, 13867 |
| 16. ΚΟΚΚΟΥ ΕΥΓΕΝΙΑ, Ανθρωπιστικών Σπουδών, 18169 | 35. 18014***, Ανθρωπιστικών Σπουδών, 17087 | 55. ΤΕΡΖΑΚΗ ΣΤΑΥΡΟΥΛΑ, Θετικών Σπουδών, 13662 |
| 17. ΚΟΝΤΟΘΑΝΑΣΗ ΔΑΝΑΗ, Ανθρωπιστικών Σπουδών, 18147 | 36. 18014***, Ανθρωπιστικών Σπουδών, 16973 | 56. ΑΥΛΩΝΙΤΗ ΚΑΛΛΙΟΠΗ, Σπουδών Οικονομίας και Πληροφορικής, 13363 |
| 18. 18014***, Θετικών Σπουδών, 18002 | 37. 18014***, Ανθρωπιστικών Σπουδών, 16908 | 57. ΘΩΜΟΠΟΥΛΟΥ ΙΩΑΝΝΑ, Θετικών Σπουδών, 11810 |
| 19. ΑΠΟΣΤΟΛΑΤΟΣ ΤΥΠΑΛΔΟΣ-ΠΑΥΛΟΣ, Σπουδών Οικονομίας και Πληροφορικής, 17975 | 38. 18014***, Ανθρωπιστικών Σπουδών, 16549 | 58. 18014***, Θετικών Σπουδών, 11541 |
| | 39. 18014***, Θετικών Σπουδών, 16516 | 59. ΖΕΥΓΩΛΗ ΣΟΦΙΑ, Θετικών Σπουδών, 11517 |

ΚΛΙΜΑΚΩΣΗ	Ν. ΓΛΩΣΣΑ	
	ΠΑΝΕΛΛΑΔΙΚΑ	ΠΟΛ. ΑΡΜΟΝΙΑ
19-20	0,05	0,00
18-18,9	0,80	1,56
17-17,9	3,64	10,94
16-16,9	7,98	17,19
15-15,9	12,01	21,88
14-14,9	14,76	21,88
13-13,9	14,44	15,63
12-12,9	12,72	9,38
11-11,9	10,15	1,56
10-10,9	7,58	0,00
0-9,9	15,9	0,00

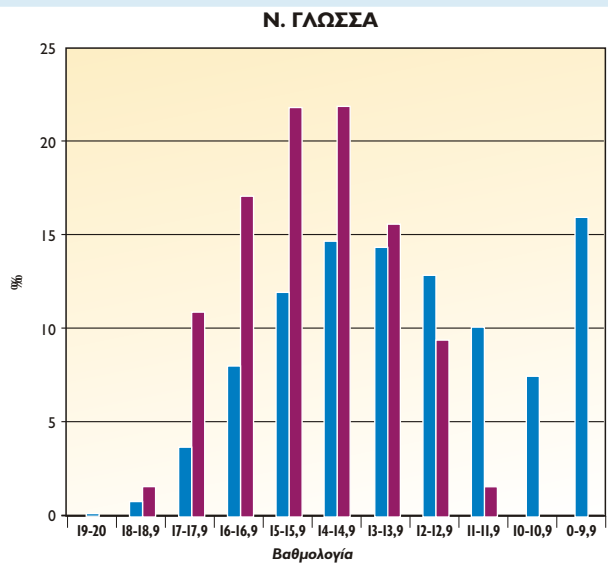

ΚΛΙΜΑΚΩΣΗ	ΜΑΘΗΜΑΤΙΚΑ ΘΕΤΙΚΟΥ ΠΡ.	
	ΠΑΝΕΛΛΑΔΙΚΑ	ΠΟΛ. ΑΡΜΟΝΙΑ
19-20	1,90	7,41
18-18,9	3,08	14,81
17-17,9	4,40	3,70
16-16,9	4,79	25,93
15-15,9	4,88	3,70
14-14,9	4,83	7,41
13-13,9	4,99	3,70
12-12,9	4,99	7,41
11-11,9	5,13	0,00
10-10,9	5,00	14,81
0-9,9	56,21	11,11

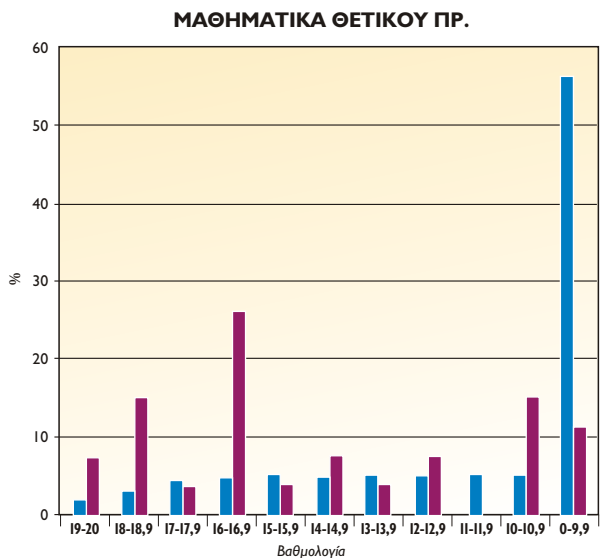

ΚΛΙΜΑΚΩΣΗ	ΦΥΣΙΚΗ ΠΡΟΣΑΝΑΤΟΛΙΣΜΟΥ	
	ΠΑΝΕΛΛΑΔΙΚΑ	ΠΟΛ. ΑΡΜΟΝΙΑ
19-20	9,16	38,46
18-18,9	7,44	12,82
17-17,9	6,93	10,26
16-16,9	6,38	5,13
15-15,9	6,10	10,26
14-14,9	5,75	2,56
13-13,9	4,94	7,69
12-12,9	4,92	0,00
11-11,9	4,23	0,00
10-10,9	4,37	5,13
0-9,9	39,78	7,69

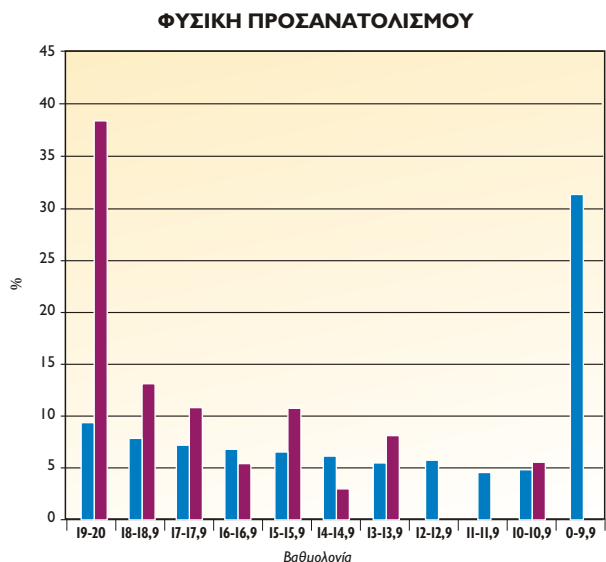

ΣΕ ΣΥΓΚΡΙΣΗ ΜΕ ΕΠΙΣΗΜΑ ΠΑΝΕΛΛΑΔΙΚΑ ΣΤΟΙΧΕΙΑ ΤΟΥ ΥΠΟΥΡΓΕΙΟΥ

ΧΗΜΕΙΑ ΠΡΟΣΑΝΑΤΟΛΙΣΜΟΥ

ΚΛΙΜΑΚΩΣΗ	ΠΑΝΕΛΛΑΔΙΚΑ	ΠΟΛ. ΑΡΜΟΝΙΑ
19-20	10,82	41,03
18-18,9	12,28	33,33
17-17,9	9,70	2,56
16-16,9	7,50	2,56
15-15,9	6,39	7,69
14-14,9	6,16	2,56
13-13,9	5,71	2,56
12-12,9	5,36	0,00
11-11,9	5,00	5,13
10-10,9	4,81	0,00
0-9,9	26,25	2,56



ΒΙΟΛΟΓΙΑ ΠΡΟΣΑΝΑΤΟΛΙΣΜΟΥ

ΚΛΙΜΑΚΩΣΗ	ΠΑΝΕΛΛΑΔΙΚΑ	ΠΟΛ. ΑΡΜΟΝΙΑ
19-20	7,30	61,54
18-18,9	8,28	23,08
17-17,9	8,32	7,69
16-16,9	8,02	0,00
15-15,9	7,67	7,69
14-14,9	6,72	0,00
13-13,9	6,32	0,00
12-12,9	5,84	0,00
11-11,9	7,97	0,00
10-10,9	4,74	0,00
0-9,9	31,43	0,00

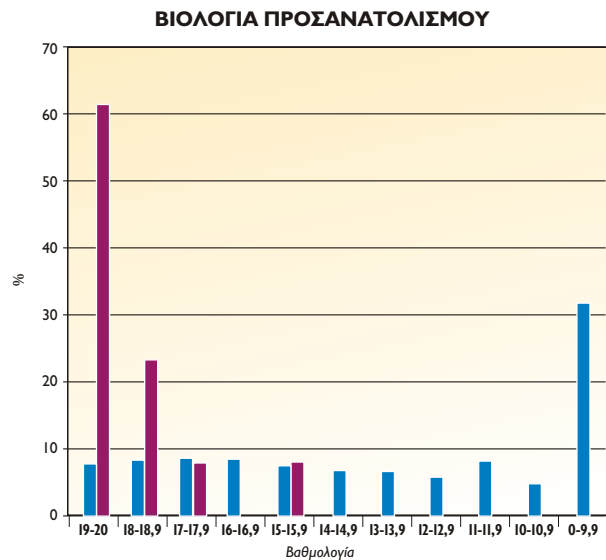

ΜΑΘΗΜΑΤΙΚΑ ΟΙΚΟΝΟΜΙΚΟΥ

ΚΛΙΜΑΚΩΣΗ	ΠΑΝΕΛΛΑΔΙΚΑ	ΠΟΛ. ΑΡΜΟΝΙΑ
19-20	0,17	0,00
18-18,9	0,41	16,67
17-17,9	0,67	0,00
16-16,9	0,99	16,67
15-15,9	1,28	16,67
14-14,9	1,80	0,00
13-13,9	2,21	8,33
12-12,9	2,30	8,33
11-11,9	3,28	0,00
10-10,9	3,72	8,33
0-9,9	83,17	25,00

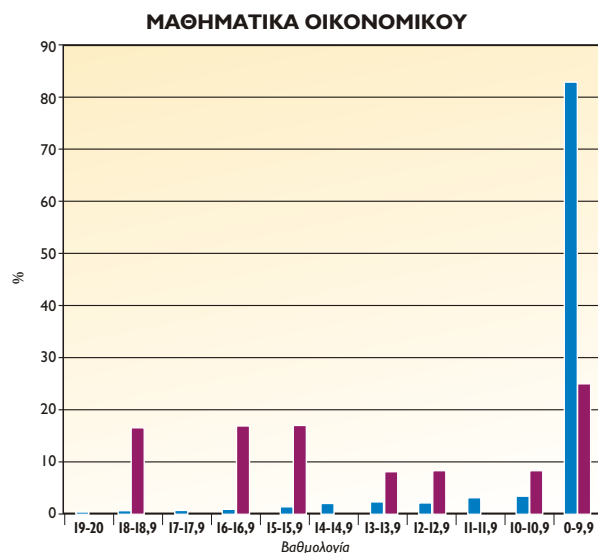

ΚΛΙΜΑΚΩΣΗ	ΑΕΠΠ	
	ΠΑΝΕΛΛΑΔΙΚΑ	ΠΟΛ. ΑΡΜΟΝΙΑ
19-20	4,18	58,33
18-18,9	5,69	16,67
17-17,9	5,62	0,00
16-16,9	5,53	8,33
15-15,9	4,55	0,00
14-14,9	4,77	8,33
13-13,9	4,58	0,00
12-12,9	4,69	0,00
11-11,9	4,78	8,33
10-10,9	5,15	0,00
0-9,9	50,46	0,00

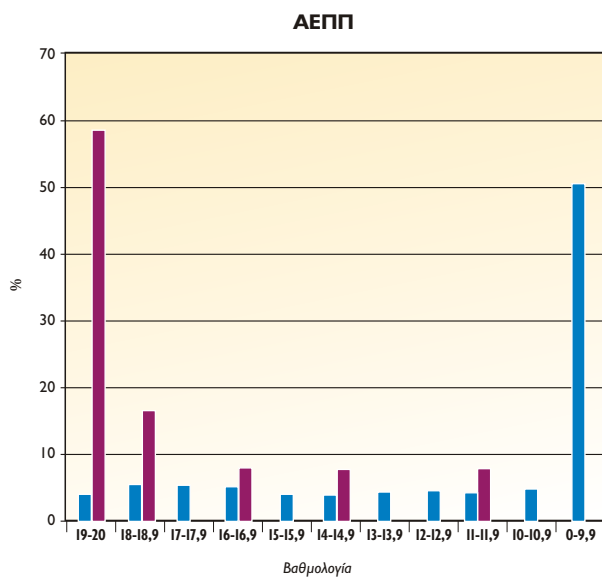

ΚΛΙΜΑΚΩΣΗ	ΑΟΘ	
	ΠΑΝΕΛΛΑΔΙΚΑ	ΠΟΛ. ΑΡΜΟΝΙΑ
19-20	12,70	75,00
18-18,9	9,75	16,67
17-17,9	8,35	8,33
16-16,9	6,90	0,00
15-15,9	5,97	0,00
14-14,9	5,19	0,00
13-13,9	4,51	0,00
12-12,9	4,03	0,00
11-11,9	4,12	0,00
10-10,9	3,75	0,00
0-9,9	15,37	0,00

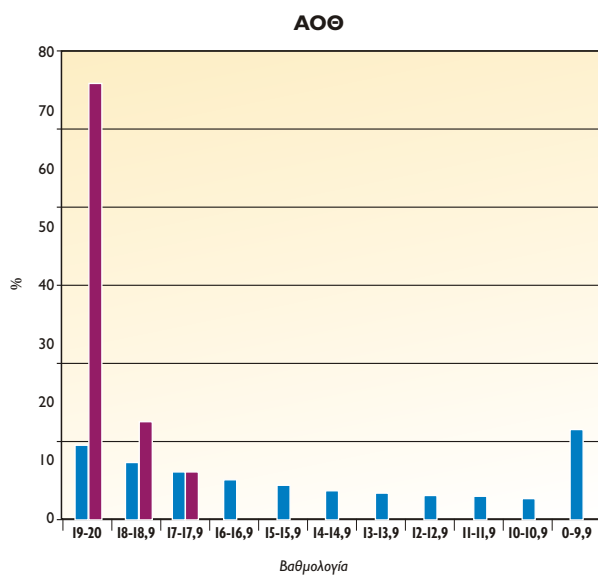

ΣΕ ΣΥΓΚΡΙΣΗ ΜΕ ΕΠΙΣΗΜΑ ΠΑΝΕΛΛΑΔΙΚΑ ΣΤΟΙΧΕΙΑ ΤΟΥ ΥΠΟΥΡΓΕΙΟΥ

ΑΡΧΑΙΑ ΠΡΟΣΑΝΑΤΟΛΙΣΜΟΥ

ΚΛΙΜΑΚΩΣΗ	ΠΑΝΕΛΛΑΔΙΚΑ	ΠΟΛ. ΑΡΜΟΝΙΑ
19-20	1,01	0,00
18-18,9	3,66	30,77
17-17,9	5,53	7,69
16-16,9	6,94	38,46
15-15,9	7,40	15,38
14-14,9	7,68	0,00
13-13,9	8,32	0,00
12-12,9	8,03	0,00
11-11,9	7,83	0,00
10-10,9	7,00	7,69
0-9,9	52,49	0,00

ΑΡΧΑΙΑ ΠΡΟΣΑΝΑΤΟΛΙΣΜΟΥ

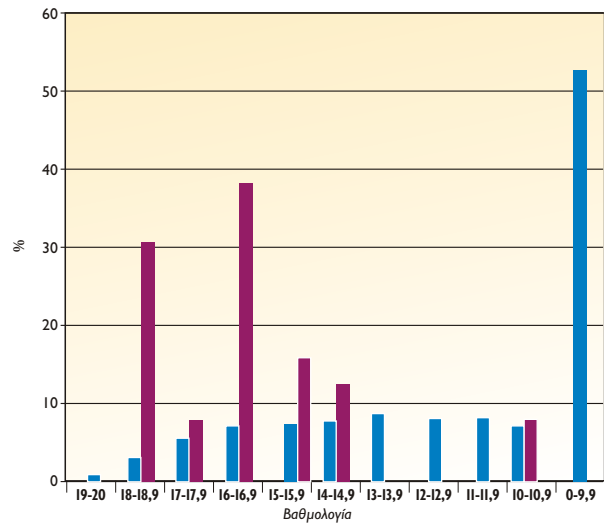

ΛΑΤΙΝΙΚΑ ΠΡΟΣΑΝΑΤΟΛΙΣΜΟΥ

ΚΛΙΜΑΚΩΣΗ	ΠΑΝΕΛΛΑΔΙΚΑ	ΠΟΛ. ΑΡΜΟΝΙΑ
19-20	18,20	76,92
18-18,9	10,12	18,18
17-17,9	7,79	0,00
16-16,9	6,50	0,00
15-15,9	5,82	9,09
14-14,9	5,19	0,00
13-13,9	4,47	0,00
12-12,9	4,50	0,00
11-11,9	4,29	0,00
10-10,9	3,79	0,00
0-9,9	29,11	0,00

ΛΑΤΙΝΙΚΑ ΠΡΟΣΑΝΑΤΟΛΙΣΜΟΥ

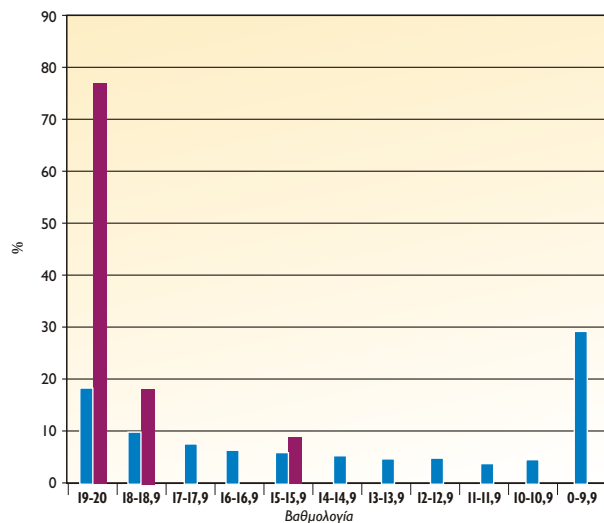

ΙΣΤΟΡΙΑ ΠΡΟΣΑΝΑΤΟΛΙΣΜΟΥ

ΚΛΙΜΑΚΩΣΗ	ΠΑΝΕΛΛΑΔΙΚΑ	ΠΟΛ. ΑΡΜΟΝΙΑ
19-20	2,15	7,69
18-18,9	6,60	46,15
17-17,9	8,02	7,69
16-16,9	7,05	30,77
15-15,9	5,91	0,00
14-14,9	5,24	7,69
13-13,9	4,98	0,00
12-12,9	4,62	0,00
11-11,9	4,52	0,00
10-10,9	4,71	7,69
0-9,9	32,25	0,00

ΙΣΤΟΡΙΑ ΠΡΟΣΑΝΑΤΟΛΙΣΜΟΥ

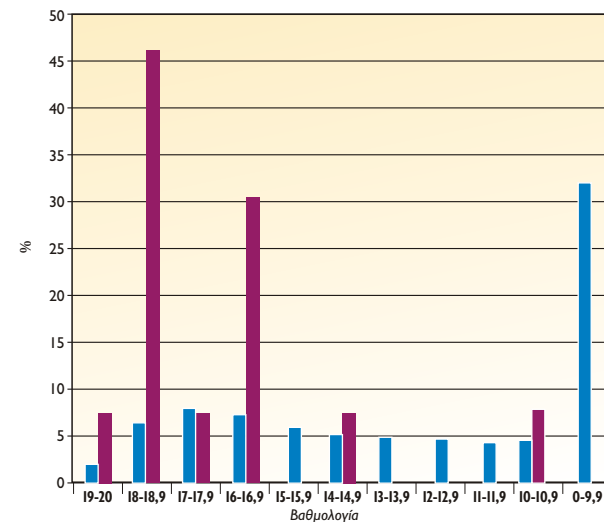

ΣΤΑΤΙΣΤΙΚΑ ΑΡΙΣΤΟΥΧΩΝ / ΕΤΟΣ

ΕΤΟΣ	ΠΑΝΕΛΛΑΔΙΚΑ %	ΠΟΛΥΤΡΟΠΗ ΑΡΜΟΝΙΑ %
2008	9,91	21,00
2009	12,59	45,94
2010	11,77	41,66
2011	7,22	25,00
2012	8,01	26,31
2013	5,75	27,90
2014	9,48	39,43
2015	5,02	22,00
2016	6,50	47,90
2017	5,40	32,00

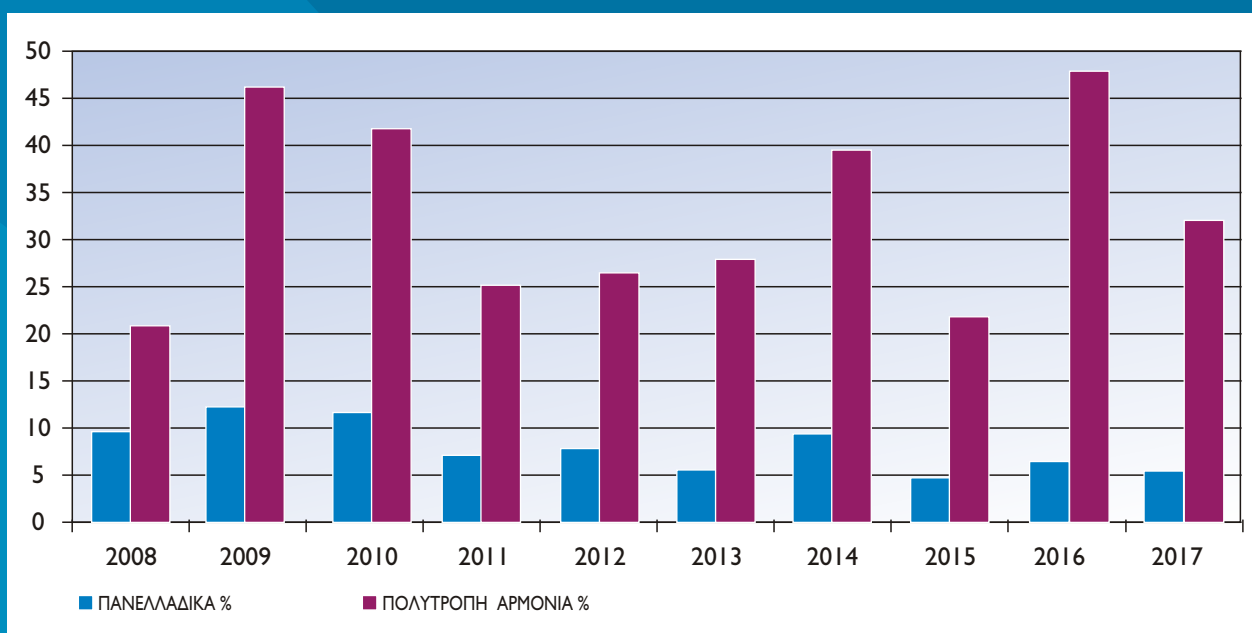

ΓΥΜΝΑΣΙΟ: Λ. ΑΘΗΝΩΝ & ΑΡΕΟΠΟΛΕΩΣ 2, ΔΑΣΟΣ ΧΑΪΔΑΡΙΟΥ

ΛΥΚΕΙΟ: ΣΩΚΡΑΤΟΥΣ 65, ΔΑΣΟΣ ΧΑΪΔΑΡΙΟΥ

210 5820076 - 210 5820097

e-mail: info@politropiarmonia.gr

www.politropiarmonia.gr