

Πανελλαδικές Εξετάσεις 2017



Και φέτος **πάλι πρώτοι
στους αριστούχους!**

ΖΑΦΕΙΡΗΣ ΣΠΥΡΙΔΩΝ, 19138

ΜΕΡΤΖΑΝΗΣ ΠΑΝΑΓΙΩΤΗΣ -
ΧΡΗΣΤΟΣ, 19068

ΨΑΡΡΟΥ ΠΑΝΑΓΙΩΤΑ, 19067

ΓΚΑΤΣΟΣ ΑΝΑΣΤΑΣΙΟΣ, 19053

ΚΥΠΡΙΩΤΗ ΕΥΔΟΚΙΑ, 18984

ΚΑΡΑΚΑΤΣΑΝΗΣ ΧΡΗΣΤΟΣ, 18910

ΣΑΚΕΛΛΑΡΙΟΥ ΑΝΤΩΝΙΟΣ, 18829

ΚΑΡΑΧΑΛΙΟΣ ΡΑΦΑΗΛ - ΕΥΑΓΓΕΛΟΣ, 18822

ΤΥΠΑΛΔΟΣ ΑΘΑΝΑΣΙΟΣ - ΧΡΙΣΤΟΣ, 18787

ΤΥΠΑΛΔΟΣ ΓΕΩΡΓΙΟΣ - ΑΝΑΣΤΑΣΙΟΣ, 18777

ΧΑΤΖΗΠΑΝΤΕΛΗ ΑΝΑΣΤΑΣΙΑ, 18750

ΓΙΑΝΝΑΚΟΠΟΥΛΟΥ ΦΩΤΕΙΝΗ -
ΕΙΡΗΝΗ, 18656

ΛΑΜΑΡΗ ΙΩΑΝΝΑ-ΕΛΠΙΔΑ, 18644

ΒΛΑΧΟΣ ΠΑΝΑΓΙΩΤΗΣ, 18580

ΠΕΡΙΒΟΛΑΡΗΣ ΙΩΑΝΝΗΣ, 18549

ΣΚΟΥΦΗ ΜΑΡΙΑ, 18493

ΑΓΓΕΛΑΤΟΥ ΙΩΑΝΝΑ, 18410

ΠΑΠΑΜΑΝΩΛΗ ΑΛΕΞΙΑ, 18352

ΜΙΤΙΛΗ ΣΤΥΛΙΑΝΗ, 18346

ΤΟΛΗΣ ΔΗΜΗΤΡΙΟΣ, 18330

ΚΑΤΣΙΜΑΝΗ ΑΓΛΑΪΑ - ΡΑΦΑΕΛΑ, 18156

ΣΥΡΜΟΠΟΥΛΟΣ ΝΙΚΗΤΑΣ, 18007



Πανελλαδικές Εξετάσεις
2017

Αριστούχοι

(πάνω από 18.000 μόρια)

32 %

Αριστούχοι (πάνω από 18.000 μόρια)

32%

(πάνω από 17.000 μόρια)

49,5%

(πάνω από 16.000 μόρια)

78,5%

ΟΛΟΙ ΠΑΝΩ ΑΠΟ

13.952

Και φέτος **πάλι πρώτοι** στους αριστούχους!

ΖΑΦΕΙΡΗΣ ΣΠΥΡΙΔΩΝ, **19138**

ΜΕΡΤΖΑΝΗΣ ΠΑΝΑΓΙΩΤΗΣ - ΧΡΗΣΤΟΣ, **19068**

ΨΑΡΡΟΥ ΠΑΝΑΓΙΩΤΑ, **19067**

ΓΚΑΤΣΟΣ ΑΝΑΣΤΑΣΙΟΣ, **19053**

ΚΥΠΡΙΩΤΗ ΕΥΔΟΚΙΑ, **18984**

ΚΑΡΑΚΑΤΣΑΝΗΣ ΧΡΗΣΤΟΣ, **18910**

ΣΑΚΕΛΛΑΡΙΟΥ ΑΝΤΩΝΙΟΣ, **18829**

ΚΑΡΑΧΑΛΙΟΣ ΡΑΦΑΗΛ - ΕΥΑΓΓΕΛΟΣ, **18822**

ΤΥΠΑΛΔΟΣ ΑΘΑΝΑΣΙΟΣ - ΧΡΙΣΤΟΣ, **18787**

ΤΥΠΑΛΔΟΣ ΓΕΩΡΓΙΟΣ - ΑΝΑΣΤΑΣΙΟΣ, **18777**

ΧΑΤΖΗΠΑΝΤΕΛΗ ΑΝΑΣΤΑΣΙΑ, **18750**

ΓΙΑΝΝΑΚΟΠΟΥΛΟΥ ΦΩΤΕΙΝΗ - ΕΙΡΗΝΗ, **18656**

ΛΑΜΑΡΗ ΙΩΑΝΝΑ-ΕΛΠΙΔΑ, **18644**

ΒΛΑΧΟΣ ΠΑΝΑΓΙΩΤΗΣ, **18580**

ΠΕΡΙΒΟΛΑΡΗΣ ΙΩΑΝΝΗΣ, **18549**

ΣΚΟΥΦΗ ΜΑΡΙΑ, **18493**

ΑΓΓΕΛΑΤΟΥ ΙΩΑΝΝΑ, **18410**

ΠΑΠΑΜΑΝΩΛΗ ΑΛΕΞΙΑ, **18352**

ΜΙΤΙΛΗ ΣΤΥΛΙΑΝΗ, **18346**

ΤΟΛΗΣ ΔΗΜΗΤΡΙΟΣ, **18330**

ΚΑΤΣΙΜΑΝΗ ΑΓΛΑΪΑ - ΡΑΦΑΕΛΑ, **18156**

ΣΥΡΜΟΠΟΥΛΟΣ ΝΙΚΗΤΑΣ, **18007**

ΜΠΟΓΑ ΜΑΝΟΥΣΣΕΛΗ ΟΛΓΑ, **17964**

ΚΑΤΣΙΑΒΡΙΑΣ ΔΗΜΗΤΡΙΟΣ, **17894**

ΧΑΤΖΗΠΛΗ ΑΙΚΑΤΕΡΙΝΗ, **17862**

ΚΡΑΣΣΑ ΕΛΕΥΘΕΡΙΑ, **17805**

ΜΠΟΓΟΣΙΑΝ ΔΕΣΠΟΙΝΑ, **17763**

ΤΣΟΜΠΑΝΟΓΛΟΥ ΣΟΥΣΑΝΑ, **17747**

ΒΑΡΟΥΧΑΚΗ ΔΕΣΠΟΙΝΑ - ΜΑΡΙΑ, **17743**

ΔΡΑΚΟΥ ΒΑΣΙΛΙΚΗ, **17536**

ΓΕΡΑΚΗΣ ΝΙΚΟΛΑΟΣ, **17330**

ΚΑΡΒΕΛΗΣ ΔΗΜΗΤΡΙΟΣ, **17259**

ΒΟΚΟΛΟΣ ΓΕΩΡΓΙΟΣ, **17246**

ΓΙΑΝΝΑΚΟΠΟΥΛΟΥ ΓΕΩΡΓΙΑ, **17224**

ΤΣΙΤΟΥΝΗ ΕΙΡΗΝΗ, **16957**

ΜΙΧΟΥ ΜΑΡΙΝΑ, **16953**

ΠΡΟΕΣΤΑΚΗΣ ΑΘΑΝΑΣΙΟΣ, **16943**

ΤΖΕΛΑ ΕΛΙΣΑΒΕΤ, **16925**

ΑΡΒΑΝΙΤΗΣ ΚΩΝΣΤΑΝΤΙΝΟΣ, **16869**

ΑΒΑΝΙΔΗ ΑΝΑΣΤΑΣΙΑ, **16863**

ΙΩΑΝΝΙΔΗΣ ΘΩΜΑΣ, **16767**

ΛΟΓΟΘΕΤΗ ΕΙΡΗΝΗ - ΡΑΦΑΗΛΙΑ, **16738**

ΣΤΑΥΡΟΠΟΥΛΟΥ ΜΑΡΙΑ, **16705**

ΜΑΡΚΑΤΣΕΛΗ ΣΤΑΜΑΤΙΑ - ΜΑΡΙΑ, **16691**

ΔΗΜΑΚΑΚΟΣ ΚΩΝΣΤΑΝΤΙΝΟΣ - ΧΡΙΣΤΟΣ, **16668**

ΜΑΥΡΙΔΗ ΜΥΡΤΩ, **16650**

ΛΑΓΟΣ ΓΕΩΡΓΙΟΣ, **16634**

ΙΩΑΝΝΟΥ ΟΜΗΡΟΣ, **16617**

ΠΑΠΑΔΟΚΩΣΤΑΝΤΑΚΗΣ ΗΛΙΑΣ, **16593**

ΠΑΠΑΜΑΚΡΗ ΚΥΡΙΑΚΗ, **16589**

ΣΤΡΙΛΑΚΟΥ ΠΑΝΑΓΙΩΤΑ, **16291**

ΠΑΠΑΔΟΠΟΥΛΟΣ ΙΩΑΝΝΗΣ, **16284**

ΜΟΥΣΟΥΡΗΣ ΕΥΑΓΓΕΛΟΣ, **16050**

ΤΣΙΟΥΜΑΣ ΘΕΟΦΑΝΗΣ, **16012**

ΛΕΜΟΝΙΔΗΣ ΓΕΩΡΓΙΟΣ, **15953**

ΓΕΩΡΓΟΠΟΥΛΟΣ ΔΙΟΝΥΣΙΟΣ, **15837**

ΖΑΧΑΡΟΠΟΥΛΟΥ ΓΕΩΡΓΙΑ, **15679**

ΚΑΤΕΒΑΣ ΧΡΗΣΤΟΣ, **15672**

ΙΓΝΑΤΙΑΔΗ ΚΩΝΣΤΑΝΤΙΝΑ, **15543**

ΦΡΑΓΚΟΥΛΗ ΑΝΑΣΤΑΣΙΑ, **15458**

ΜΠΟΓΟΣΙΑΝ ΧΡΙΣΤΙΝΑ - ΤΑΡΣΗ, **15206**

ΒΑΜΒΑΚΑΡΗ ΑΙΚΑΤΕΡΙΝΗ, **15154**

ΚΑΡΑΧΙΣΑΡΙΔΗΣ ΝΙΚΟΛΑΟΣ, **14873**

ΚΑΡΙΠΙΔΗΣ ΘΕΟΦΙΛΟΣ, **14685**

ΔΑΣΚΑΛΑΚΗ ΑΛΕΞΑΝΔΡΑ, **14614**

ΤΟΥΡΝΑΤΖΗΣ ΑΘΑΝΑΣΙΟΣ, **14553**

ΚΟΚΟΛΙΟΥ ΕΥΑΓΓΕΛΙΑ, **14474**

ΠΝΕΥΜΑΤΙΚΑΤΟΥ ΓΕΩΡΓΙΑ, **14250**

ΛΑΚΚΑΣ-ΠΥΚΝΗΣ ΕΥΑΓΓΕΛΟΣ, **13952**

ΚΛΙΜΑΚΩΣΗ	Ν. ΓΛΩΣΣΑ	
	ΠΑΝΕΛΛΑΔΙΚΑ	ΠΟΛ. ΑΡΜΟΝΙΑ
19-20	0,07	0,00
18-18,9	1,08	1,45
17-17,9	4,26	20,29
16-16,9	8,73	37,68
15-15,9	13,21	17,39
14-14,9	15,27	17,39
13-13,9	14,41	5,80
12-12,9	12,14	0,00
11-11,9	8,94	0,00
10-10,9	6,66	0,00
0-9,9	15,22	0,00

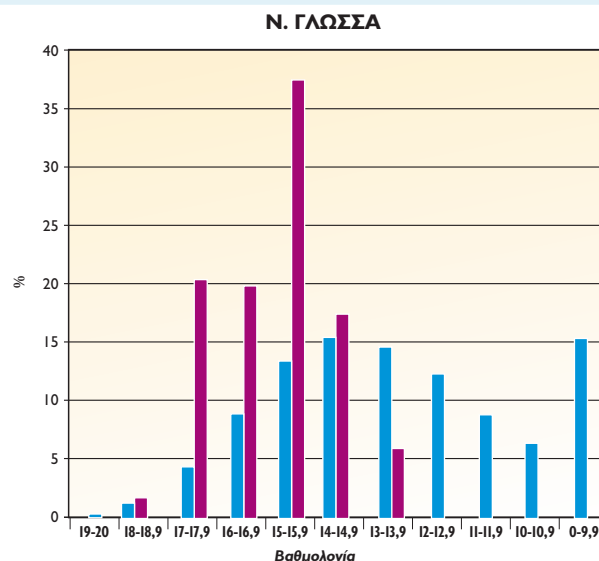

ΚΛΙΜΑΚΩΣΗ	ΜΑΘΗΜΑΤΙΚΑ ΘΕΤΙΚΟΥ ΠΡ.	
	ΠΑΝΕΛΛΑΔΙΚΑ	ΠΟΛ. ΑΡΜΟΝΙΑ
19-20	1,96	14,81
18-18,9	2,43	3,70
17-17,9	2,96	14,81
16-16,9	3,66	22,22
15-15,9	4,06	22,22
14-14,9	4,88	3,70
13-13,9	5,27	11,11
12-12,9	5,65	3,70
11-11,9	6,1	3,70
10-10,9	6,77	0,00
0-9,9	56,26	0,00

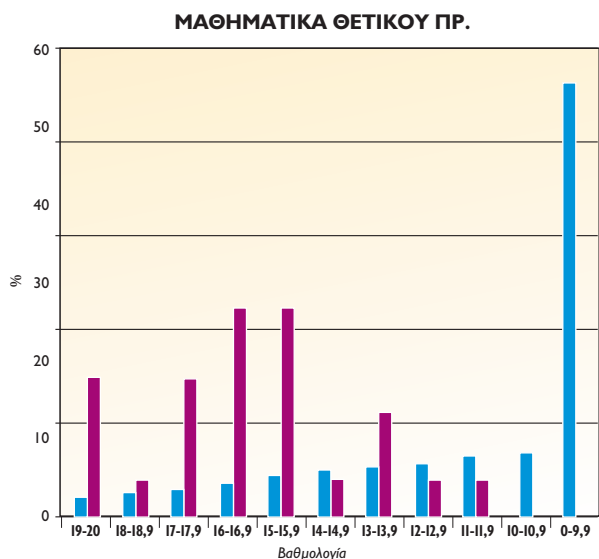

ΚΛΙΜΑΚΩΣΗ	ΦΥΣΙΚΗ ΠΡΟΣΑΝΑΤΟΛΙΣΜΟΥ	
	ΠΑΝΕΛΛΑΔΙΚΑ	ΠΟΛ. ΑΡΜΟΝΙΑ
19-20	15,86	35,71
18-18,9	9,70	19,05
17-17,9	7,81	21,43
16-16,9	6,83	11,90
15-15,9	6,59	4,76
14-14,9	5,89	4,76
13-13,9	5,39	2,38
12-12,9	5,18	0,00
11-11,9	4,60	0,00
10-10,9	4,46	0,00
0-9,9	27,91	0,00



ΣΕ ΣΥΓΚΡΙΣΗ ΜΕ ΕΠΙΣΗΜΑ ΠΑΝΕΛΛΑΔΙΚΑ ΣΤΟΙΧΕΙΑ ΤΟΥ ΥΠΟΥΡΓΕΙΟΥ

ΚΛΙΜΑΚΩΣΗ	ΧΗΜΕΙΑ ΠΡΟΣΑΝΑΤΟΛΙΣΜΟΥ	
	ΠΑΝΕΛΛΑΔΙΚΑ	ΠΟΛ. ΑΡΜΟΝΙΑ
19-20	12,52	56,10
18-18,9	11,4	14,63
17-17,9	9,51	14,63
16-16,9	8,01	9,76
15-15,9	6,76	2,44
14-14,9	6,09	0,00
13-13,9	5,72	2,44
12-12,9	5,6	0,00
11-11,9	5,19	0,00
10-10,9	4,43	0,00
0-9,9	24,78	0,00

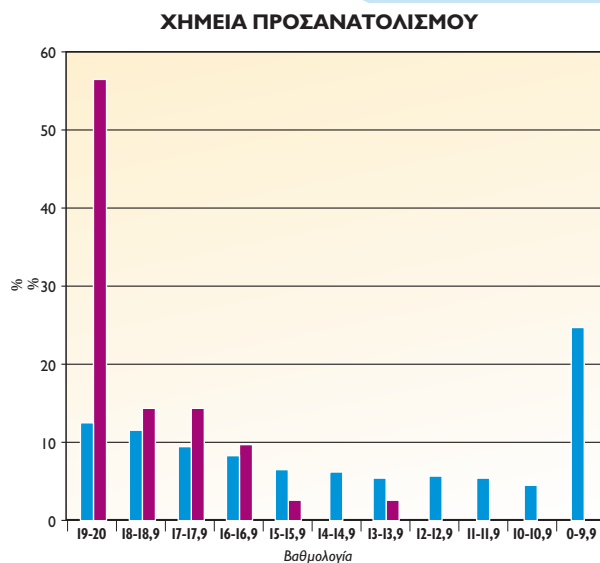

ΚΛΙΜΑΚΩΣΗ	ΒΙΟΛΟΓΙΑ ΠΡΟΣΑΝΑΤΟΛΙΣΜΟΥ	
	ΠΑΝΕΛΛΑΔΙΚΑ	ΠΟΛ. ΑΡΜΟΝΙΑ
19-20	9,67	21,43
18-18,9	9,81	50,00
17-17,9	8,66	14,29
16-16,9	7,52	7,14
15-15,9	6,85	7,14
14-14,9	6,16	0,00
13-13,9	5,67	0,00
12-12,9	4,91	0,00
11-11,9	4,85	0,00
10-10,9	4,23	0,00
0-9,9	31,66	0,00

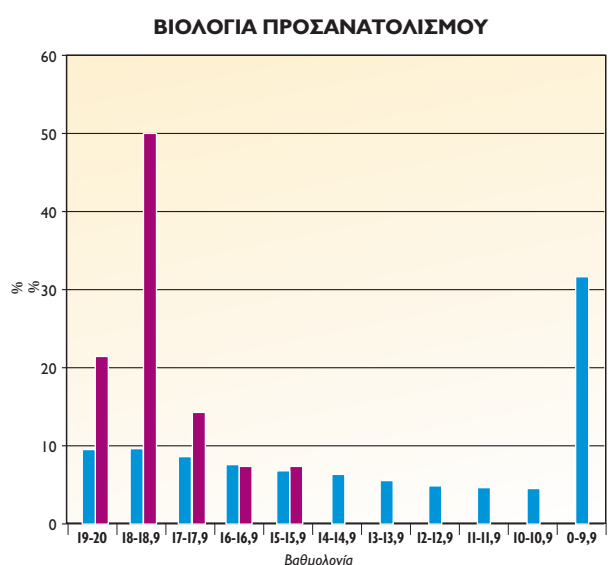

ΚΛΙΜΑΚΩΣΗ	ΜΑΘΗΜΑΤΙΚΑ ΟΙΚΟΝΟΜΙΚΟΥ	
	ΠΑΝΕΛΛΑΔΙΚΑ	ΠΟΛ. ΑΡΜΟΝΙΑ
19-20	0,17	6,25
18-18,9	0,29	0,00
17-17,9	0,31	12,50
16-16,9	0,73	6,25
15-15,9	1,02	0,00
14-14,9	1,57	12,50
13-13,9	1,84	18,75
12-12,9	2,72	12,50
11-11,9	3,52	18,75
10-10,9	4,37	6,25
0-9,9	83,5	6,25

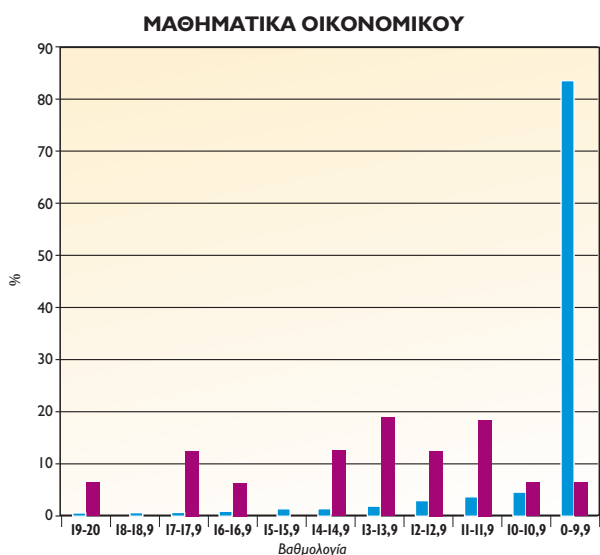

ΚΛΙΜΑΚΩΣΗ	ΑΕΠΠ	
	ΠΑΝΕΛΛΑΔΙΚΑ	ΠΟΛ. ΑΡΜΟΝΙΑ
19-20	7,08	29,41
18-18,9	7,09	29,41
17-17,9	5,47	23,53
16-16,9	5,37	11,76
15-15,9	5,27	0,00
14-14,9	6,32	5,88
13-13,9	6,57	0,00
12-12,9	6,85	0,00
11-11,9	6,92	0,00
10-10,9	6,65	0,00
0-9,9	36,41	0,00

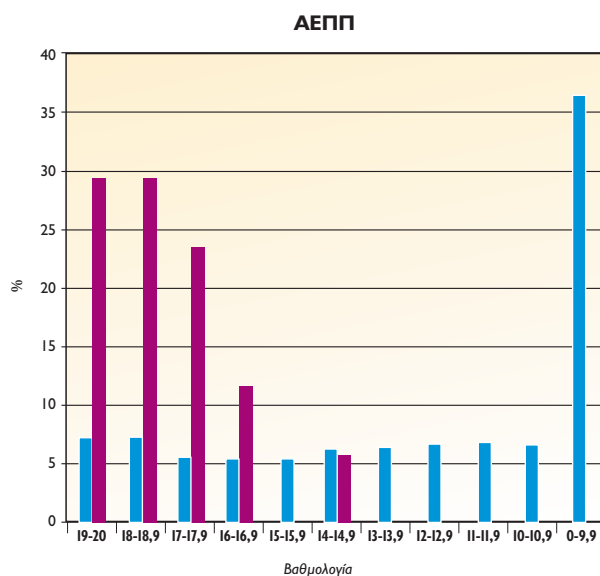

ΚΛΙΜΑΚΩΣΗ	ΑΟΘ	
	ΠΑΝΕΛΛΑΔΙΚΑ	ΠΟΛ. ΑΡΜΟΝΙΑ
19-20	5,4	52,94
18-18,9	6,2	17,65
17-17,9	6,73	17,65
16-16,9	7,35	11,76
15-15,9	7,48	0,00
14-14,9	7,51	0,00
13-13,9	6,77	0,00
12-12,9	5,98	0,00
11-11,9	5,45	0,00
10-10,9	5,04	0,00
0-9,9	36,09	0,00

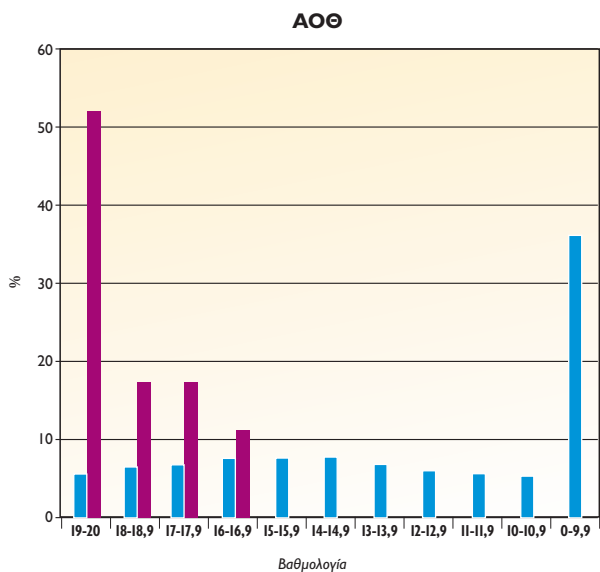

ΣΕ ΣΥΓΚΡΙΣΗ ΜΕ ΕΠΙΣΗΜΑ ΠΑΝΕΛΛΑΔΙΚΑ ΣΤΟΙΧΕΙΑ ΤΟΥ ΥΠΟΥΡΓΕΙΟΥ

ΚΛΙΜΑΚΩΣΗ	ΑΡΧΑΙΑ ΠΡΟΣΑΝΑΤΟΛΙΣΜΟΥ	
	ΠΑΝΕΛΛΑΔΙΚΑ	ΠΟΛ. ΑΡΜΟΝΙΑ
19-20	0,53	0,00
18-18,9	2,18	36,36
17-17,9	3,93	27,27
16-16,9	5,36	27,27
15-15,9	6,25	0,00
14-14,9	7,22	9,09
13-13,9	8	0,00
12-12,9	8,39	0,00
11-11,9	8,73	0,00
10-10,9	8,55	0,00
0-9,9	41,07	0,00



ΚΛΙΜΑΚΩΣΗ	ΛΑΤΙΝΙΚΑ ΠΡΟΣΑΝΑΤΟΛΙΣΜΟΥ	
	ΠΑΝΕΛΛΑΔΙΚΑ	ΠΟΛ. ΑΡΜΟΝΙΑ
19-20	11,64	63,64
18-18,9	8,61	18,18
17-17,9	7,53	0,00
16-16,9	6,28	9,09
15-15,9	6,34	9,09
14-14,9	6,09	0,00
13-13,9	5,36	0,00
12-12,9	5,41	0,00
11-11,9	5,59	0,00
10-10,9	5,02	0,00
0-9,9	32,13	0,00

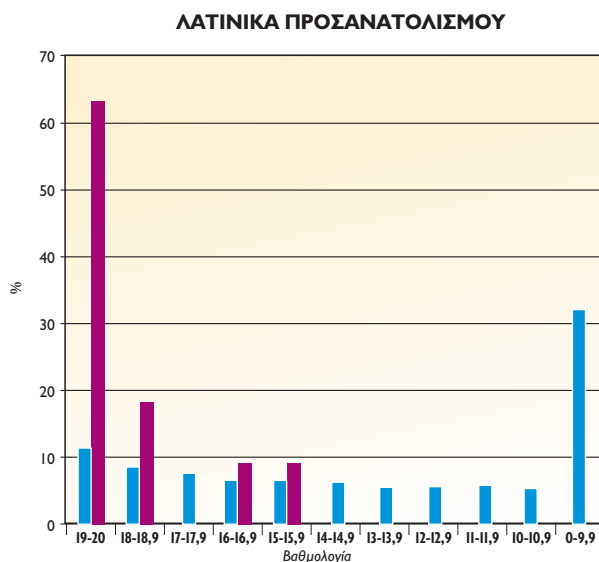

ΚΛΙΜΑΚΩΣΗ	ΙΣΤΟΡΙΑ ΠΡΟΣΑΝΑΤΟΛΙΣΜΟΥ	
	ΠΑΝΕΛΛΑΔΙΚΑ	ΠΟΛ. ΑΡΜΟΝΙΑ
19-20	4,94	18,18
18-18,9	7,5	45,45
17-17,9	7,26	9,09
16-16,9	6,63	9,09
15-15,9	5,64	0,00
14-14,9	5,4	9,09
13-13,9	4,94	9,09
12-12,9	4,79	0,00
11-11,9	4,42	0,00
10-10,9	4,46	0,00
0-9,9	44,14	0,00

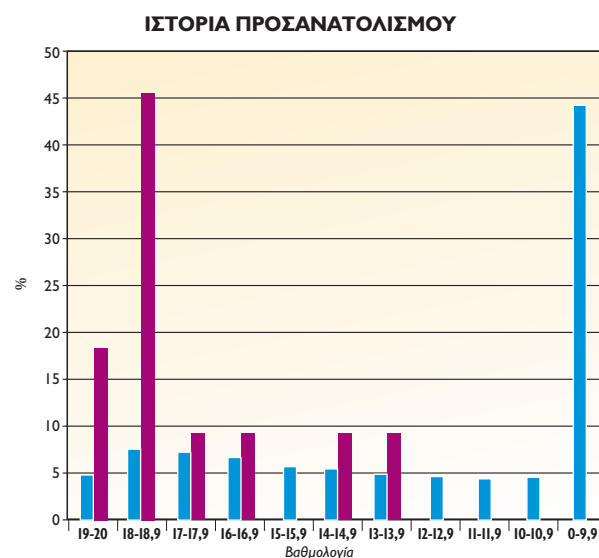

Πανελλαδικές Εξετάσεις 2017

ΣΤΑΤΙΣΤΙΚΑ ΑΡΙΣΤΟΥΧΩΝ / ΕΤΟΣ

ΕΤΟΣ	ΠΑΝΕΛΛΑΔΙΚΑ %	ΠΟΛΥΤΡΟΠΗ ΑΡΜΟΝΙΑ %
2008	9,91	21,00
2009	12,59	45,94
2010	11,77	41,66
2011	7,22	25,00
2012	8,01	26,31
2013	5,75	27,90
2014	9,48	39,43
2015	5,02	22,00
2016		47,90
2017		32,00

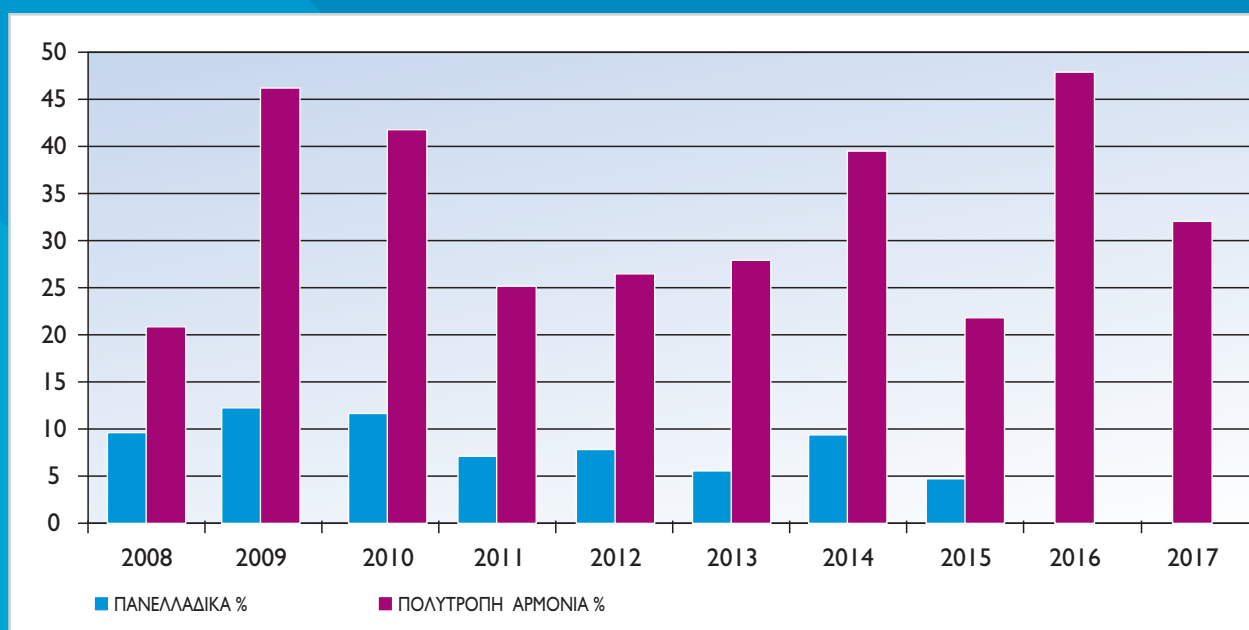

ΓΥΜΝΑΣΙΟ: Λ. ΑΘΗΝΩΝ & ΑΡΕΟΠΟΛΕΩΣ 2, ΔΑΣΟΣ ΧΑΪΔΑΡΙΟΥ

ΛΥΚΕΙΟ: ΣΩΚΡΑΤΟΥΣ 65, ΔΑΣΟΣ ΧΑΪΔΑΡΙΟΥ

210 5820076 - 210 5820097

e-mail: info@politropiarmonia.gr

www.politropiarmonia.gr