

Πανελλαδικές Εξετάσεις 2016



Και φέτος **πάλι πρώτοι**
στους αριστούχους!

ΖΙΩΓΟΥ ΑΦΡΟΔΙΤΗ, 19354
ΡΑΔΟΣ ΚΩΝΣΤΑΝΤΙΝΟΣ, 19247
ΓΕΡΑΣΙΜΙΔΟΥ ΚΥΡΙΑΚΗ, 19187
ΓΕΩΡΓΑΚΙΛΑΣ ΕΥΑΓΓΕΛΟΣ, 19186
ΑΘΑΝΑΣΙΑΔΟΥ ΜΑΡΓΑΡΙΤΑ, 19167
ΚΟΛΟΥΤΣΟΥ ΜΑΡΙΑ - ΕΥΑΓΓΕΛΙΑ, 19156
ΠΙΣΙΜΙΣΗ ΜΑΡΙΑ, 19147
ΚΑΡΒΟΥΝΗΣ ΑΠΟΣΤΟΛΟΣ, 19119
ΤΖΑΒΑΡΑ ΑΙΜΙΛΙΑ - ΕΥΑΓΓΕΛΙΑ, 19079
ΤΑΝΤΟΥΛΟΥ ΟΛΥΜΠΙΑ-ΤΑΤΙΑΝΗ, 19045
ΦΙΛΙΟΓΛΟΥ ΔΗΜΗΤΡΙΟΣ, 19000
ΚΟΥΜΠΙΑΔΗ ΕΥΑΓΓΕΛΙΑ, 18989
ΓΕΖΕΚΕΛΙΑΝ ΒΙΚΕΝ, 18941
ΔΗΜΑΡΑΚΗ ΙΩΑΝΝΑ - ΒΑΣΙΛΙΚΗ, 18793
ΚΟΥΓΙΟΥΜΤΖΟΓΛΟΥ ΒΑΣΙΛΕΙΟΣ, 18740
ΓΕΩΡΓΙΑΔΗΣ ΔΗΜΗΤΡΙΟΣ, 18726
ΑΡΓΥΡΟΠΟΥΛΟΥ ΠΗΝΕΛΟΠΗ, 18647
ΧΡΗΣΤΟΥ ΜΑΡΙΑ, 18631
ΜΑΛΛΙΑΡΗΣ ΑΝΔΡΕΑΣ, 18619
ΤΣΟΥΤΣΟΥΛΗΣ ΔΑΜΙΑΝΟΣ, 18555
ΚΩΤΣΙΟΠΟΥΛΟΥ ΜΑΡΙΑ, 18537
ΚΗΠΟΣΟΓΛΟΥ ΝΙΚΟΛΑΟΣ, 18487
ΚΑΡΥΔΗ ΒΑΣΙΛΙΚΗ, 18332
ΚΟΝΤΟΡΟΥΣΗ ΕΥΘΑΛΙΑ, 18305
ΒΑΜΒΑΚΟΥΡΗΣ ΕΥΑΓΓΕΛΟΣ, 18301
ΔΕΜΕΡΟΥΚΑ ΙΩΝΙΑ, 18215
ΚΑΛΑΜΑΚΗ ΜΑΡΙΑ, 18184
ΚΟΡΟΒΕΣΗΣ ΑΘΑΝΑΣΙΟΣ, 18126
ΓΕΡΑΡΔΗ ΕΛΕΝΗ, 18056
ΜΑΥΡΟΓΕΝΗΣ ΓΕΩΡΓΙΟΣ, 18043



Πανελλαδικές Εξετάσεις
2016

Αριστούχοι

(πάνω από 18.000 μόρια)

46,9%

(πάνω από 19.000 μόρια)

17,2%

(πάνω από 18.000 μόρια)

46,9%

(πάνω από 16.000 μόρια)

87,5%

Και φέτος **πάλι πρώτοι** στους αριστούχους!

ΖΩΓΟΥ ΑΦΡΟΔΙΤΗ, **19354**

ΡΑΔΟΣ ΚΩΝΣΤΑΝΤΙΝΟΣ, **19247**

ΓΕΡΑΣΙΜΙΔΟΥ ΚΥΡΙΑΚΗ, **19187**

ΓΕΩΡΓΑΚΙΛΑΣ ΕΥΑΓΓΕΛΟΣ, **19186**

ΑΘΑΝΑΣΙΑΔΟΥ ΜΑΡΓΑΡΙΤΑ, **19167**

ΚΟΛΟΥΤΣΟΥ ΜΑΡΙΑ - ΕΥΑΓΓΕΛΙΑ,
19156

ΠΙΣΙΜΙΣΗ ΜΑΡΙΑ, **19147**

ΚΑΡΒΟΥΝΗΣ ΑΠΟΣΤΟΛΟΣ, **19119**

ΤΖΑΒΑΡΑ ΑΙΜΙΛΙΑ - ΕΥΑΓΓΕΛΙΑ, **19079**

ΤΑΝΤΟΥΛΟΥ ΟΛΥΜΠΙΑ-ΤΑΤΙΑΝΗ, **19045**

ΦΙΛΙΟΓΛΟΥ ΔΗΜΗΤΡΙΟΣ, **19000**

ΚΟΥΜΠΙΑΔΗ ΕΥΑΓΓΕΛΙΑ, **18989**

ΓΕΖΕΚΕΛΙΑΝ ΒΙΚΕΝ, **18941**

ΔΗΜΑΡΑΚΗ ΙΩΑΝΝΑ - ΒΑΣΙΛΙΚΗ, **18793**

ΚΟΥΓΙΟΥΜΤΖΟΓΛΟΥ ΒΑΣΙΛΕΙΟΣ, **18740**

ΓΕΩΡΓΙΑΔΗΣ ΔΗΜΗΤΡΙΟΣ, **18726**

ΑΡΓΥΡΟΠΟΥΛΟΥ ΠΗΝΕΛΟΠΗ, **18647**

ΧΡΗΣΤΟΥ ΜΑΡΙΑ, **18631**

ΜΑΛΛΙΑΡΗΣ ΑΝΔΡΕΑΣ, **18619**

ΤΣΟΥΤΣΟΥΛΗΣ ΔΑΜΙΑΝΟΣ, **18555**

ΚΩΤΣΙΟΠΟΥΛΟΥ ΜΑΡΙΑ, **18537**

ΚΗΠΟΣΟΓΛΟΥ ΝΙΚΟΛΑΟΣ, **18487**

ΚΑΡΥΔΗ ΒΑΣΙΛΙΚΗ, **18332**

ΚΟΝΤΟΡΟΥΣΗ ΕΥΘΑΛΙΑ, **18305**

ΒΑΜΒΑΚΟΥΡΗΣ ΕΥΑΓΓΕΛΟΣ, **18301**

ΔΕΜΕΡΟΥΚΑ ΙΩΝΙΑ, **18215**

ΚΑΛΑΜΑΚΗ ΜΑΡΙΑ, **18184**

ΚΟΡΟΒΕΣΗΣ ΑΘΑΝΑΣΙΟΣ, **18126**

ΓΕΡΑΡΔΗ ΕΛΕΝΗ, **18056**

ΜΑΥΡΟΓΕΝΗΣ ΓΕΩΡΓΙΟΣ, **18043**

ΦΟΥΣΚΑ ΕΛΕΝΗ, **17880**

ΡΑΠΤΗ ΑΝΑΣΤΑΣΤΑΣΙΑ, **17846**

ΚΟΣΜΙΔΗΣ ΣΤΑΥΡΟΣ, **17663**

ΣΙΔΕΡΗ ΕΙΡΗΝΗ, **17614**

ΜΗΤΣΙΟΥ ΑΛΕΞΑΝΔΡΟΣ, **17563**

ΜΑΛΑΚΑΤΕΣ ΧΡΙΣΤΟΦΟΡΟΣ, **17535**

ΜΑΥΡΟΕΙΔΗ ΛΕΛΑ, **17532**

ΓΙΑΝΝΑΚΟΠΟΥΛΟΥ ΜΕΛΠΟΜΕΝΗ,
17315

ΓΕΩΡΓΙΑΔΗΣ ΣΠΥΡΙΔΩΝ, **17241**

ΒΑΧΑΤΣΑΚΗΣ ΜΑΝΩΛΗΣ, **17208**

ΚΑΡΑΝΙΚΗΤΑ ΜΑΡΙΝΑ, **17179**

ΞΕΝΟΥ ΕΛΕΝΗ - ΝΕΚΤΑΡΙΑ, **17177**

ΠΟΠΟΝΑΣ ΧΡΗΣΤΟΣ, **17094**

ΑΝΤΩΝΙΟΥ ΑΘΗΝΑ - ΤΡΙΑΝΤΑΦΥΛΛΙΑ,
17073

ΜΠΑΛΗ ΑΙΚΑΤΕΡΙΝΗ, **16856**

ΛΟΥΚΙΔΗΣ ΔΗΜΗΤΡΙΟΣ, **16842**

ΚΕΛΑΔΙΤΗΣ - ΔΕΔΕΣ ΕΥΑΓΓΕΛΟΣ,
16753

ΜΟΥΣΤΑΚΑ ΕΛΕΥΘΕΡΙΑ, **16666**

ΣΙΑΧΟΣ ΠΕΤΡΟΣ, **16628**

ΠΑΝΑΓΙΩΤΙΔΗ ΧΑΡΙΚΛΕΙΑ, **16593**

ΑΝΑΓΝΩΣΤΟΥ ΣΤΥΛΙΑΝΗ, **16473**

ΧΑΡΑΛΑΜΠΕΑΣ ΑΓΓΕΛΟΣ-ΝΙΚΟΛΑΟΣ,
16305

ΑΜΟΡΓΙΝΟΥ ΑΘΑΝΑΣΙΑ - ΔΗΜΗΤΡΑ,
16152

ΝΙΚΟΛΑΟΥ ΔΗΜΗΤΡΑ, **16061**

ΓΚΙΚΑ ΑΝΑΣΤΑΣΙΑ, **15915**

ΚΑΛΤΣΗ ΧΑΡΙΚΛΕΙΑ, **15869**

ΜΠΕΖΑΝΤΑΚΟΣ ΗΛΙΑΣ, **15582**

ΕΥΣΤΑΘΙΟΥ ΑΝΔΡΟΜΑΧΗ, **15298**

ΜΙΖΗΘΡΑΣ ΓΕΡΑΣΙΜΟΣ, **14811**

ΔΗΜΟΜΕΛΕΤΗΣ - ΤΖΑΦΕΡΗΣ
ΚΩΝΣΤΑΝΤΙΝΟΣ, **14320**

ΤΖΑΜΟΥΡΑΝΗ ΕΥΓΕΝΙΑ, **14234**

ΝΙΚΟΛΑΟΥ ΔΗΜΗΤΡΑ, **12876**

ΣΜΠΟΡΟΣ ΚΩΝΣΤΑΝΤΙΝΟΣ, **12772**

ΤΟΛΗ ΕΥΑΓΓΕΛΙΑ, **11638**

ΜΠΕΖΑΝΤΑΚΟΥ ΣΤΑΥΡΟΥΛΑ, **10455**

ΚΛΙΜΑΚΩΣΗ	Ν. ΓΛΩΣΣΑ	
	ΠΑΝΕΛΛΑΔΙΚΑ	ΠΟΛ. ΑΡΜΟΝΙΑ
19-20	0,05	0,00
18-18,9	0,90	4,68
17-17,9	3,74	21,84
16-16,9	8,66	18,72
15-15,9	12,84	31,20
14-14,9	15,52	12,48
13-13,9	15,98	6,24
12-12,9	13,25	4,68
11-11,9	10,12	0,00
10-10,9	6,89	0,00
0-9,9	12,03	0,00

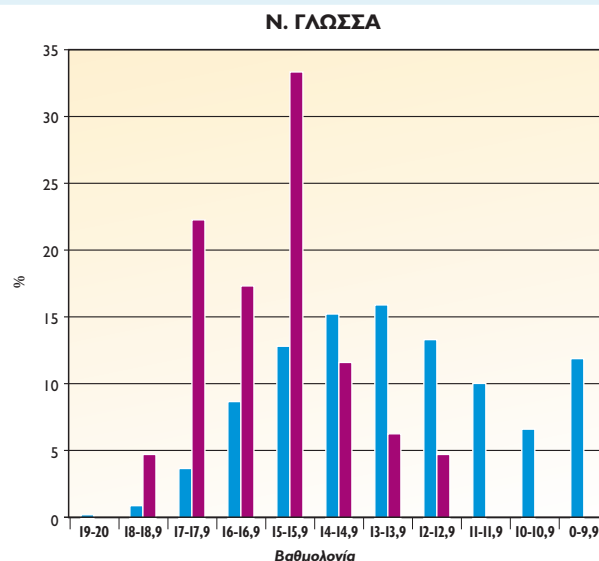

ΚΛΙΜΑΚΩΣΗ	ΜΑΘΗΜΑΤΙΚΑ ΘΕΤΙΚΟΥ ΠΡ.	
	ΠΑΝΕΛΛΑΔΙΚΑ	ΠΟΛ. ΑΡΜΟΝΙΑ
19-20	2,81	40,00
18-18,9	3,79	15,00
17-17,9	4,58	20,00
16-16,9	5,15	0,00
15-15,9	5,37	5,00
14-14,9	5,82	15,00
13-13,9	6,3	0,00
12-12,9	6,54	0,00
11-11,9	6,38	5,00
10-10,9	6,5	0,00
0-9,9	46,76	0,00

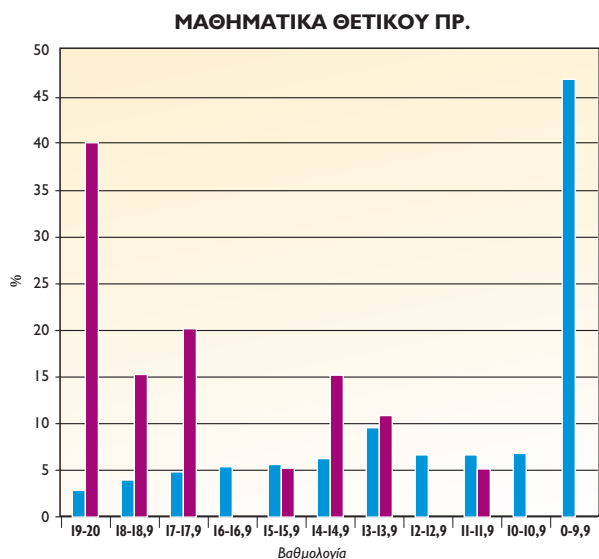

ΚΛΙΜΑΚΩΣΗ	ΦΥΣΙΚΗ ΠΡΟΣΑΝΑΤΟΛΙΣΜΟΥ	
	ΠΑΝΕΛΛΑΔΙΚΑ	ΠΟΛ. ΑΡΜΟΝΙΑ
19-20	17,78	63,41
18-18,9	10,10	12,20
17-17,9	7,93	2,44
16-16,9	6,49	0,00
15-15,9	5,80	2,44
14-14,9	5,02	7,32
13-13,9	4,37	2,44
12-12,9	4,18	0,00
11-11,9	3,85	7,32
10-10,9	3,98	2,44
0-9,9	30,50	0,00

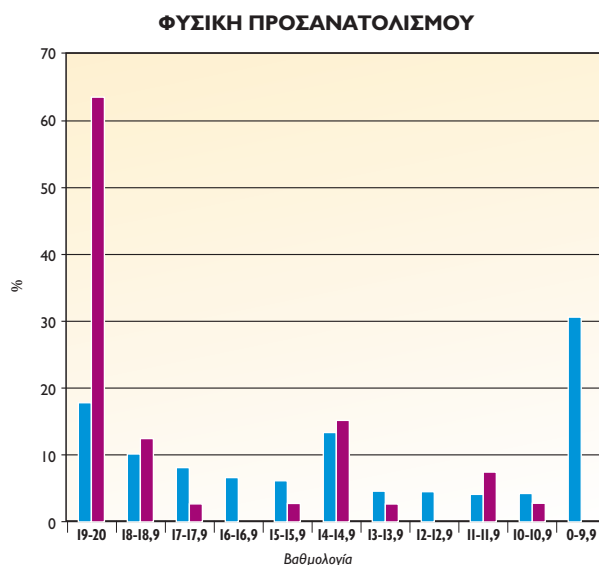

ΣΕ ΣΥΓΚΡΙΣΗ ΜΕ ΕΠΙΣΗΜΑ ΠΑΝΕΛΛΑΔΙΚΑ ΣΤΟΙΧΕΙΑ ΤΟΥ ΥΠΟΥΡΓΕΙΟΥ

ΚΛΙΜΑΚΩΣΗ	ΧΗΜΕΙΑ ΠΡΟΣΑΝΑΤΟΛΙΣΜΟΥ	
	ΠΑΝΕΛΛΑΔΙΚΑ	ΠΟΛ. ΑΡΜΟΝΙΑ
19-20	22,98	65,85
18-18,9	12,36	24,39
17-17,9	8,94	7,32
16-16,9	6,72	2,44
15-15,9	5,31	0,00
14-14,9	4,67	0,00
13-13,9	4,18	0,00
12-12,9	3,54	0,00
11-11,9	3,17	0,00
10-10,9	3,38	0,00
0-9,9	24,74	0,00

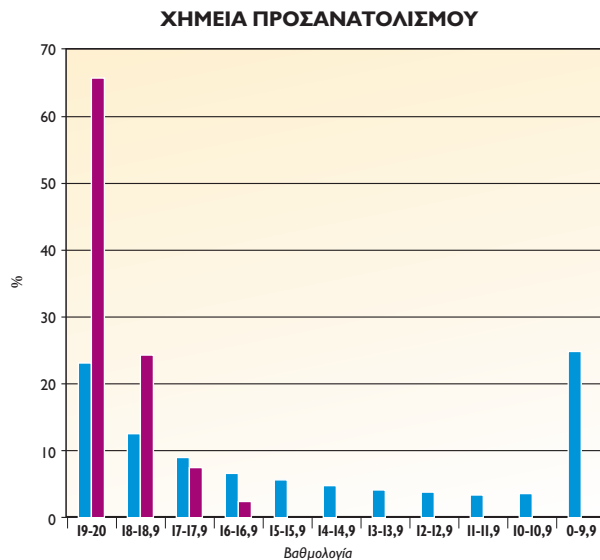

ΚΛΙΜΑΚΩΣΗ	ΒΙΟΛΟΓΙΑ ΠΡΟΣΑΝΑΤΟΛΙΣΜΟΥ	
	ΠΑΝΕΛΛΑΔΙΚΑ	ΠΟΛ. ΑΡΜΟΝΙΑ
19-20	9,38	40,00
18-18,9	13,27	15,00
17-17,9	11,50	20,00
16-16,9	9,04	15,00
15-15,9	7,70	0,00
14-14,9	6,46	10,00
13-13,9	5,58	0,00
12-12,9	4,67	0,00
11-11,9	4,23	0,00
10-10,9	3,64	0,00
0-9,9	24,54	0,00

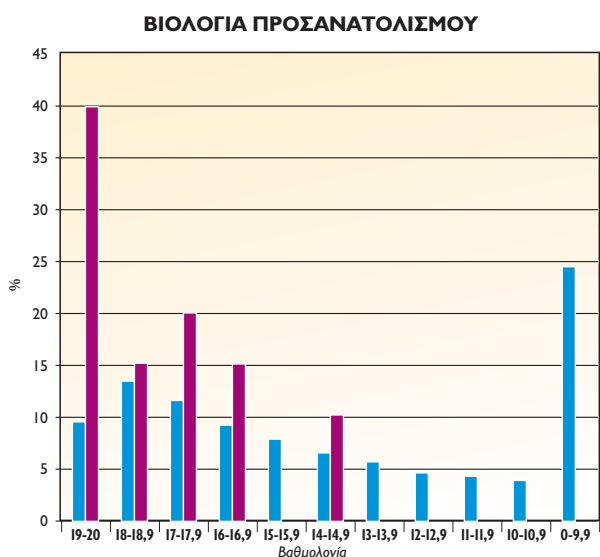

ΚΛΙΜΑΚΩΣΗ	ΜΑΘΗΜΑΤΙΚΑ ΟΙΚΟΝΟΜΙΚΟΥ	
	ΠΑΝΕΛΛΑΔΙΚΑ	ΠΟΛ. ΑΡΜΟΝΙΑ
19-20	0,29	0,00
18-18,9	0,56	0,00
17-17,9	0,90	0,00
16-16,9	1,19	11,11
15-15,9	1,86	44,44
14-14,9	2,20	33,33
13-13,9	2,56	0,00
12-12,9	3,25	11,11
11-11,9	4,14	0,00
10-10,9	5,35	0,00
0-9,9	77,89	0,00

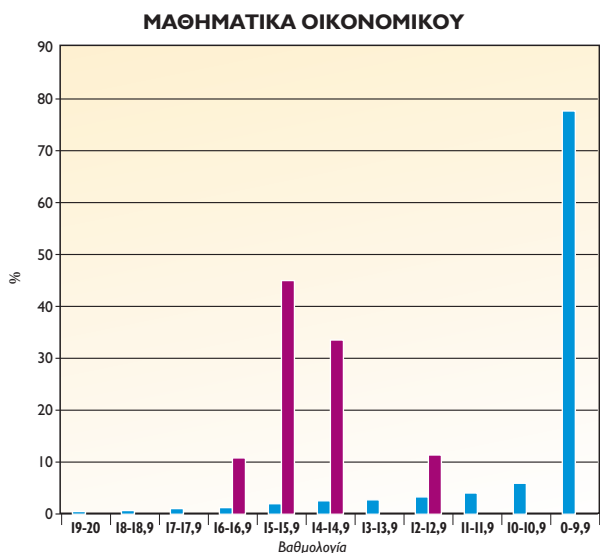

ΚΛΙΜΑΚΩΣΗ	ΑΕΠΠ	
	ΠΑΝΕΛΛΑΔΙΚΑ	ΠΟΛ. ΑΡΜΟΝΙΑ
19-20	7,77	66,67
18-18,9	7,23	22,22
17-17,9	6,64	0,00
16-16,9	6,39	11,11
15-15,9	5,93	0,00
14-14,9	5,61	0,00
13-13,9	5,25	0,00
12-12,9	5,22	0,00
11-11,9	5,44	0,00
10-10,9	5,05	0,00
0-9,9	39,45	0,00

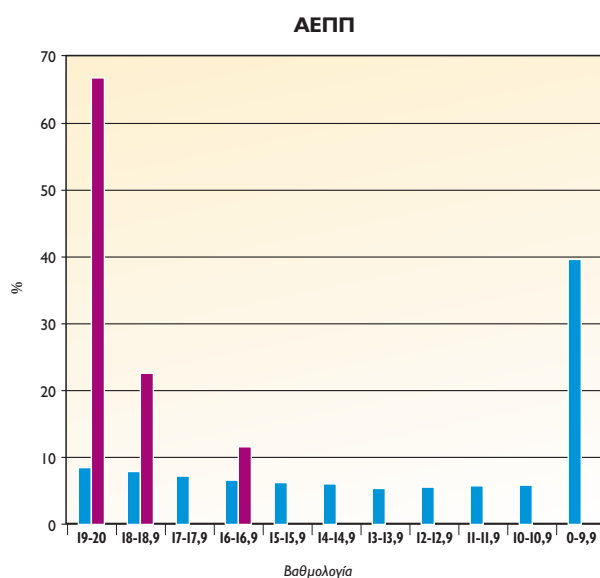

ΚΛΙΜΑΚΩΣΗ	ΑΟΘ	
	ΠΑΝΕΛΛΑΔΙΚΑ	ΠΟΛ. ΑΡΜΟΝΙΑ
19-20	20,31	77,78
18-18,9	12,03	22,22
17-17,9	8,87	0,00
16-16,9	6,90	0,00
15-15,9	5,42	0,00
14-14,9	4,53	0,00
13-13,9	4,15	0,00
12-12,9	3,54	0,00
11-11,9	3,50	0,00
10-10,9	3,60	0,00
0-9,9	27,16	0,00

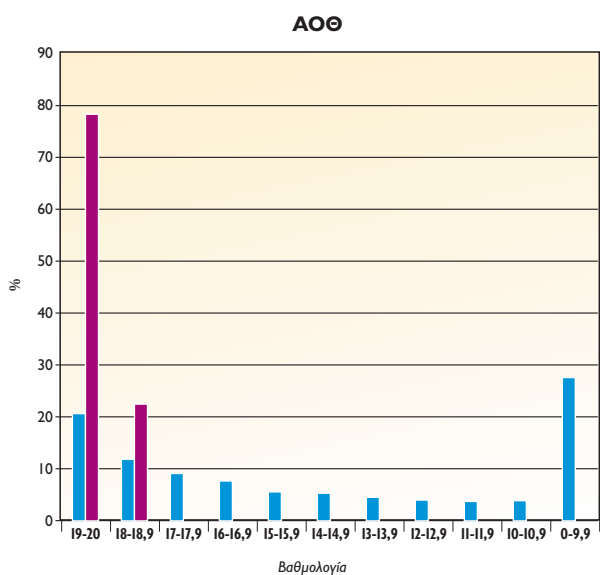

ΣΕ ΣΥΓΚΡΙΣΗ ΜΕ ΕΠΙΣΗΜΑ ΠΑΝΕΛΛΑΔΙΚΑ ΣΤΟΙΧΕΙΑ ΤΟΥ ΥΠΟΥΡΓΕΙΟΥ

ΚΛΙΜΑΚΩΣΗ	ΑΡΧΑΙΑ ΠΡΟΣΑΝΑΤΟΛΙΣΜΟΥ	
	ΠΑΝΕΛΛΑΔΙΚΑ	ΠΟΛ. ΑΡΜΟΝΙΑ
19-20	0,67	7,69
18-18,9	2,11	15,38
17-17,9	3,64	30,77
16-16,9	4,41	7,69
15-15,9	5,13	7,69
14-14,9	5,56	7,69
13-13,9	5,70	0,00
12-12,9	6,15	0,00
11-11,9	6,77	0,00
10-10,9	7,22	15,38
0-9,9	52,65	7,69



ΚΛΙΜΑΚΩΣΗ	ΛΑΤΙΝΙΚΑ ΠΡΟΣΑΝΑΤΟΛΙΣΜΟΥ	
	ΠΑΝΕΛΛΑΔΙΚΑ	ΠΟΛ. ΑΡΜΟΝΙΑ
19-20	10,25	61,54
18-18,9	8,73	15,38
17-17,9	7,57	0,00
16-16,9	7,08	0,00
15-15,9	6,61	7,69
14-14,9	6,53	7,69
13-13,9	5,87	0,00
12-12,9	5,88	7,69
11-11,9	5,43	0,00
10-10,9	5,13	0,00
0-9,9	30,91	0,00

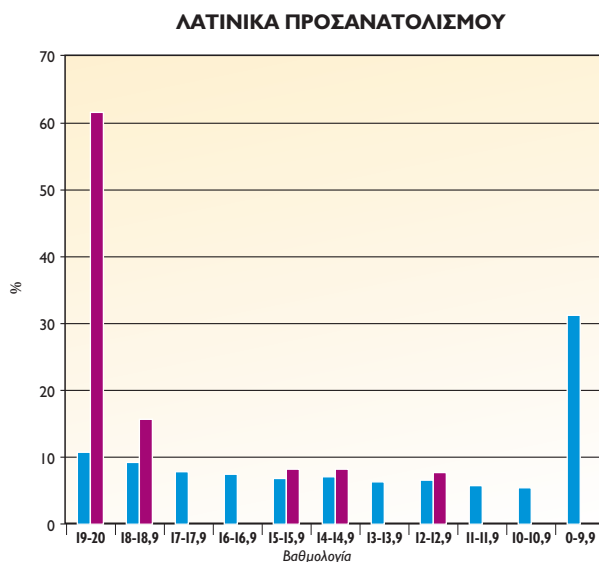

ΚΛΙΜΑΚΩΣΗ	ΙΣΤΟΡΙΑ ΠΡΟΣΑΝΑΤΟΛΙΣΜΟΥ	
	ΠΑΝΕΛΛΑΔΙΚΑ	ΠΟΛ. ΑΡΜΟΝΙΑ
19-20	4,17	15,38
18-18,9	7,48	30,77
17-17,9	7,15	15,38
16-16,9	6,09	7,69
15-15,9	5,57	0,00
14-14,9	4,64	7,69
13-13,9	4,48	0,00
12-12,9	4,45	7,69
11-11,9	4,04	0,00
10-10,9	4,15	0,00
0-9,9	47,77	15,38

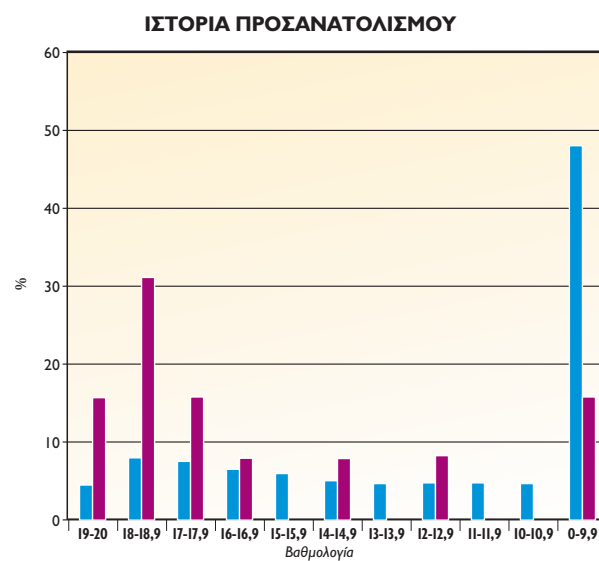

Πανελλαδικές Εξετάσεις 2016

ΣΤΑΤΙΣΤΙΚΑ ΑΡΙΣΤΟΥΧΩΝ / ΕΤΟΣ

ΕΤΟΣ	ΠΑΝΕΛΛΑΔΙΚΑ %	ΠΟΛΥΤΡΟΠΗ ΑΡΜΟΝΙΑ %
2008	9,91	21,00
2009	12,59	45,94
2010	11,77	41,66
2011	7,22	25,00
2012	8,01	26,31
2013	5,75	27,90
2014	9,48	39,43
2015	5,02	22,00
2016		47,90

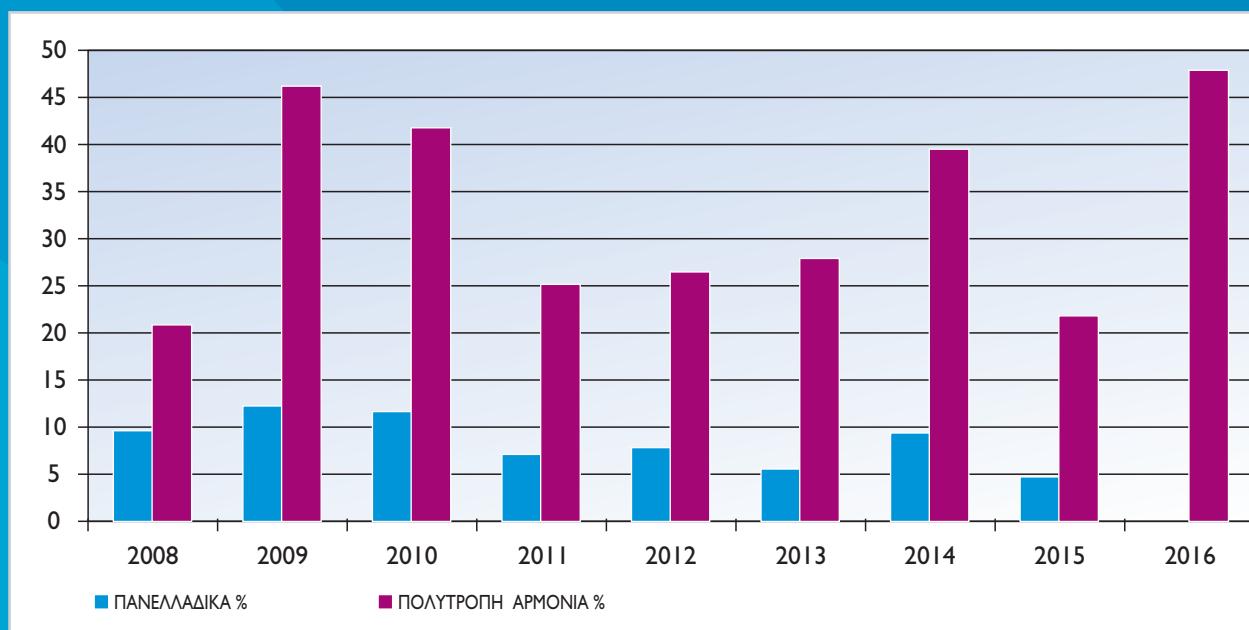

ΓΥΜΝΑΣΙΟ: Λ. ΑΘΗΝΩΝ & ΑΡΕΟΠΟΛΕΩΣ 2, ΔΑΣΟΣ ΧΑΪΔΑΡΙΟΥ

ΛΥΚΕΙΟ: ΣΩΚΡΑΤΟΥΣ 65, ΔΑΣΟΣ ΧΑΪΔΑΡΙΟΥ

210 5820076 - 210 5820097

e-mail: info@politropiarmonia.gr

www.politropiarmonia.gr