

Πανελλαδικές Εξετάσεις 2015



Και φέτος **πάλι πρώτοι
στους αριστούχους!**

ΧΡΗΣΤΟΥ ΔΗΜΗΤΡΙΟΣ, 19140

ΞΕΝΙΑΣ ΔΗΜΗΤΡΙΟΣ, 19059

ΜΑΥΡΟΓΕΩΡΓΗΣ ΚΩΝ/ΝΟΣ, 18952

ΚΑΡΑΧΙΣΑΡΙΔΟΥ ΒΑΣΙΛΙΚΗ, 18818

ΠΑΙΔΑΚΗ ΙΩΑΝΝΑ, 18777

ΧΑΡΑΛΑΜΠΕΑ ΕΥΓΕΝΙΑ, 18693

ΜΠΟΥΡΓΟΥΡΗΣ ΒΑΣΙΛΕΙΟΣ, 18577

ΚΑΤΣΙΝΑΡΗΣ ΗΛΙΑΣ, 18500

ΜΠΙΚΑΣ ΑΝΤΩΝΙΟΣ, 18474

ΚΑΣΤΡΑΝΤΑ ΑΛΕΞΑΝΔΡΑ, 18388

ΛΥΜΠΕΡΗΣ ΑΝΔΡΕΑΣ, 18369

ΜΗΤΑ ΒΑΣΙΛΙΚΗ - ΦΙΛΙΠΠΑ, 18361

ΑΠΟΣΤΟΛΟΥ ΔΗΜΗΤΡΙΟΣ, 18302

ΔΗΜΗΤΡΙΑΔΗ ΜΑΡΙΑ, 18302

ΑΝΤΑΡΑΧΑΣ ΜΙΧΑΗΛ, 18186

ΨΥΡΟΥΚΗΣ ΚΩΝ/ΝΟΣ - ΠΑΛ., 18168

ΓΡΗΓΟΡΙΑΔΗ ΕΥΓΕΝΙΑ, 18150

ΤΕΤΕΝΕ ΕΛΕΝΗ - ΣΤΑΜΑΤΙΑ, 18132

ΣΚΑΝΔΑΛΑΚΗ ΒΑΡΒΑΡΑ, 18069

ΣΦΑΚΙΑΝΑΚΗ ΑΝΤΩΝΙΑ, 18069

ΠΑΝΑΓΙΩΤΑΚΗΣ ΣΤΥΛΙΑΝΟΣ, 18034



Πανελλαδικές Εξετάσεις
2015

Αριστούχοι

(πάνω από 18.000 μόρια)

22 %

Το Πανελλαδικό ποσοστό είναι 5% (Β.Π.)

(πάνω από 18.000 μόρια)
Το Πανελλαδικό ποσοστό είναι 5% (Β.Π.)

22%

(πάνω από 15.000 μόρια)
Το Πανελλαδικό ποσοστό είναι 29% (Β.Π.)

80%

(πάνω από 12.107 μόρια)

100%

Και φέτος **πάλι πρώτοι** στους αριστούχους!

ΧΡΗΣΤΟΥ ΔΗΜΗΤΡΙΟΣ, **19140**
ΞΕΝΙΑΣ ΔΗΜΗΤΡΙΟΣ, **19059**
ΜΑΥΡΟΓΕΩΡΓΗΣ ΚΩΝΣΤΑΝΤΙΝΟΣ, **18952**
ΚΑΡΑΧΙΣΑΡΙΔΟΥ ΒΑΣΙΛΙΚΗ, **18818**
ΠΑΙΔΑΚΗ ΙΩΑΝΝΑ, **18777**
ΧΑΡΑΛΑΜΠΕΑ ΕΥΓΕΝΙΑ, **18693**
ΜΠΟΥΡΓΟΥΡΗΣ ΒΑΣΙΛΕΙΟΣ, **18577**
ΚΑΤΣΙΝΑΡΗΣ ΗΛΙΑΣ, **18500**
ΜΠΙΚΑΣ ΑΝΤΩΝΙΟΣ, **18474**
ΚΑΣΤΡΑΝΤΑ ΑΛΕΞΑΝΔΡΑ, **18388**
ΛΥΜΠΕΡΗΣ ΑΝΔΡΕΑΣ, **18369**
ΜΗΤΑ ΒΑΣΙΛΙΚΗ - ΦΙΛΙΠΠΑ, **18361**
ΑΠΟΣΤΟΛΟΥ ΔΗΜΗΤΡΙΟΣ, **18302**
ΔΗΜΗΤΡΙΑΔΗ ΜΑΡΙΑ, **18302**
ΑΝΤΑΡΑΧΑΣ ΜΙΧΑΗΛ, **18186**
ΨΥΡΟΥΚΗΣ ΚΩΝ/ΝΟΣ - ΠΑΛΑΙΟΛ., **18168**
ΓΡΗΓΟΡΙΑΔΗ ΕΥΓΕΝΙΑ, **18150**
ΤΕΤΕΝΕ ΕΛΕΝΗ - ΣΤΑΜΑΤΙΑ, **18132**
ΣΚΑΝΔΑΛΑΚΗ ΒΑΡΒΑΡΑ, **18069**
ΣΦΑΚΙΑΝΑΚΗ ΑΝΤΩΝΙΑ, **18069**
ΠΑΝΑΓΙΩΤΑΚΗΣ ΣΤΥΛΙΑΝΟΣ, **18034**
ΑΡΑΠΚΟΥΛΕ ΕΙΡΗΝΗ, **17985**
ΔΡΟΣΟΠΟΥΛΟΣ ΓΕΩΡΓΙΟΣ, **17837**
ΚΡΑΣΣΑΣ ΑΠΟΣΤΟΛΟΣ, **17808**
ΛΙΟΝΤΗΡΗ ΑΦΡΟΔΙΤΗ - ΦΩΤΕΙΝΗ, **17763**
ΒΟΚΟΛΟΥ ΧΡΙΣΤΙΝΑ, **17762**
ΓΕΩΡΒΑΣΙΛΗ ΜΑΡΙΑ, **17731**
ΔΗΜΑΚΗΣ ΔΗΜΗΤΡΙΟΣ, **17677**
ΚΕΒΕΝΤΖΙΔΟΥ ΜΑΡΙΑ - ΑΓΑΠΗ, **17670**
ΒΕΛΙΣΣΑΡΙΟΥ ΜΑΡΟΥΣΩ, **17593**
ΙΩΑΝΝΙΔΗ ΑΝΑΣΤΑΣΙΑ, **17438**
ΚΑΡΜΠΟΝΗ ΝΑΤΑΛΙΑ, **17324**

ΚΑΡΡΑ ΜΑΡΙΑ, **17258**
ΜΠΑΛΗΣ ΠΑΝΑΓΙΩΤΗΣ, **17238**
ΠΑΠΠΑΣ ΣΤΑΥΡΟΣ, **17212**
ΒΟΥΛΓΑΡΕΛΗ ΜΑΤΙΝΑ, **17109**
ΚΟΥΤΣΙΑΥΤΗΣ ΙΩΑΝΝΗΣ, **17078**
ΚΟΝΤΟΘΑΝΑΣΗΣ ΙΩΑΝΝΗΣ, **17049**
ΣΙΩΡΟΥ ΠΗΝΕΛΟΠΗ, **16889**
ΠΑΙΔΑΚΗΣ ΘΕΟΔΟΣΙΟΣ, **16804**
ΠΑΤΡΑ ΛΥΔΙΑ, **16798**
ΦΙΛΗ ΧΡΙΣΤΙΝΑ - ΕΛΕΝΗ, **16789**
ΤΣΙΓΚΟΣ ΙΣΙΔΩΡΟΣ, **16771**
ΤΑΣΙΟΠΟΥΛΟΥ ΑΙΚΑΤΕΡΙΝΗ, **16762**
ΒΑΣΣΗ ΕΥΑΝΘΙΑ - ΜΑΡΙΑ, **16760**
ΣΠΥΡΑΚΟΣ ΑΝΑΣΤΑΣΙΟΣ, **16599**
ΡΑΪΣΗΣ ΔΗΜΗΤΡΙΟΣ, **16572**
ΚΟΥΡΤΗ ΑΙΚΑΤΕΡΙΝΗ, **16534**
ΜΠΑΚΟΛΗ ΕΙΡΗΝΗ, **16533**
ΙΩΑΚΕΙΜ ΝΙΚΗ, **16447**
ΔΡΟΓΩΣΗ ΜΑΡΙΑ, **16367**
ΑΛΕΞΑΝΔΡΗ ΜΑΡΙΑ, **16356**
ΔΑΡΑΚΗΣ ΑΝΑΣΤΑΣΙΟΣ, **16295**
ΚΟΡΔΑ ΕΙΡΗΝΗ, **16288**
ΤΑΣΙΟΠΟΥΛΟΣ ΧΡΗΣΤΟΣ, **16154**
ΓΚΟΥΤΗ ΔΕΣΠΟΙΝΑ - ΔΑΝΑΗ, **16140**
ΧΑΡΑΛΑΜΠΙΔΗ ΚΩΝΣΤΑΝΤΙΝΑ, **16029**
ΜΠΟΖΑ ΕΥΑΓΓΕΛΙΑ, **16011**
ΜΗΝΔΡΙΝΟΥ ΜΑΡΙΑΝΘΗ, **15980**
ΜΑΡΓΑΡΩΝΗΣ ΙΩΑΝΝΗΣ - ΣΕΡΓΙΟΣ, **15931**
ΠΑΠΑΔΟΠΟΥΛΟΥ ΑΝΘΟΥΛΑ, **15920**
ΚΟΛΛΙΑ ΔΑΝΑΗ, **15885**
ΧΟΛΕΤΣΙΔΗΣ ΓΕΩΡΓΙΟΣ, **15868**
ΧΑΡΩΝΙΔΗΣ ΑΠΟΣΤΟΛΟΣ, **15858**

ΤΣΑΝΤΗΛΑ ΕΛΕΝΗ, **15856**
ΡΟΥΣΣΟΥ ΙΦΙΓΕΝΕΙΑ - ΜΑΡΙΝΑ, **15770**
ΘΕΟΧΑΡΗ ΠΑΝΑΓΙΩΤΑ, **15760**
ΤΣΑΝΤΗΛΑΣ ΧΡΗΣΤΟΣ, **15709**
ΜΠΙΣΚΕΝΤΖΗΣ ΑΝΔΡΕΑΣ, **15446**
ΝΤΟΚΑΪ ΒΙΚΤΩΡΙΑ, **15381**
ΚΛΕΙΤΣΑ ΧΡΙΣΤΙΝΑ, **15378**
ΠΟΥΛΑΚΗΣ ΘΕΟΔΩΡΟΣ, **15337**
ΤΑΣΣΙΟΣ ΝΙΚΟΛΑΟΣ, **15172**
ΣΒΑΝΙΑ ΠΑΝΑΓΙΩΤΑ, **15157**
ΠΕΤΡΟΠΟΥΛΟΣ ΠΑΝΑΓΙΩΤΗΣ, **15135**
ΣΚΟΥΦΟΥ ΜΑΡΙΑ - ΑΡΤΕΜΙΣ, **15059**
ΘΕΟΧΑΡΑΚΗ ΕΛΕΝΗ - ΕΙΡΗΝΗ, **15053**
ΣΕΜΙΔΑΛΑΣ ΝΙΚΗΤΑΣ, **14966**
ΑΜΑΡΓΙΑΝΙΤΑΚΗΣ ΕΜΜΑΝΟΥΗΛ, **14913**
ΠΑΡΑΣΚΕΥΑΪΔΗΣ ΝΙΚΟΛΑΟΣ, **14814**
ΚΑΤΣΕΝΟΥΛΑ ΕΥΑΓΓΕΛΙΑ, **14759**
ΤΑΤΗ ΔΕΣΠΟΙΝΑ, **14602**
ΜΑΡΗΣ ΑΝΔΡΕΑΣ - ΙΑΣΩΝ, **14563**
ΚΥΡΙΑΚΙΔΗΣ ΝΙΚΟΛΑΟΣ, **14490**
ΠΑΣΑΟΓΛΟΥ ΟΥΡΑΝΙΑ, **14310**
ΚΙΤΣΙΚΟΠΟΥΛΟΣ ΑΘΑΝΑΣΙΟΣ, **14305**
ΠΑΠΑΛΑΜΠΡΟΥ ΛΗΔΑ, **14100**
ΒΟΣΚΑΚΗ ΑΙΚΑΤΕΡΙΝΗ - ΣΟΦΙΑ, **13893**
ΜΟΥΤΣΙΟΣ ΚΩΝΣΤΑΝΤΙΝΟΣ, **13453**
ΜΑΥΡΟΥ ΘΩΜΑΪΣ - ΛΗΤΩ, **13421**
ΜΗΤΡΟΥΣΗΣ ΠΑΝΑΓΙΩΤΗΣ, **13332**
ΤΡΙΑΝΤΑΦΥΛΛΟΣ ΝΙΚΟΛΑΟΣ, **13221**
ΚΑΡΑΦΕΡΗΣ ΦΩΤΙΟΣ, **13102**
ΜΟΣΧΟΥ ΕΛΕΝΗ, **12801**
ΦΩΤΕΙΝΟΠΟΥΛΟΣ ΑΛΕΞΙΟΣ, **12143**
ΚΑΛΕΓΙΩΡΓΗ ΜΑΡΙΑ, **12107**

| ΚΛΙΜΑΚΩΣΗ | ΜΑΘΗΜΑΤΙΚΑ ΘΕΤ. ΚΑΤ. | |
|-----------|----------------------|--------------|
| | ΠΑΝΕΛΛΑΔΙΚΑ | ΠΟΛ. ΑΡΜΟΝΙΑ |
| 18-20 | 4,53 | 4,35 |
| 15-17,9 | 18,70 | 52,17 |
| 12-14,9 | 23,35 | 26,09 |
| 10-11,9 | 14,42 | 4,35 |
| 0-9,9 | 39,00 | 13,04 |

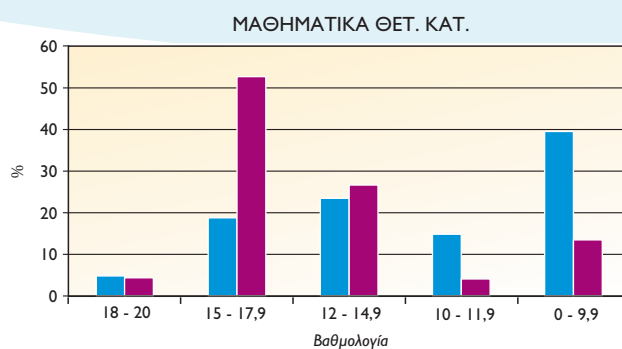

| ΚΛΙΜΑΚΩΣΗ | ΦΥΣΙΚΗ ΘΕΤ. ΚΑΤ. | |
|-----------|------------------|--------------|
| | ΠΑΝΕΛΛΑΔΙΚΑ | ΠΟΛ. ΑΡΜΟΝΙΑ |
| 18-20 | 5,18 | 8,70 |
| 15-17,9 | 14,24 | 47,83 |
| 12-14,9 | 20,81 | 21,74 |
| 10-11,9 | 12,37 | 17,39 |
| 0-9,9 | 47,40 | 4,35 |

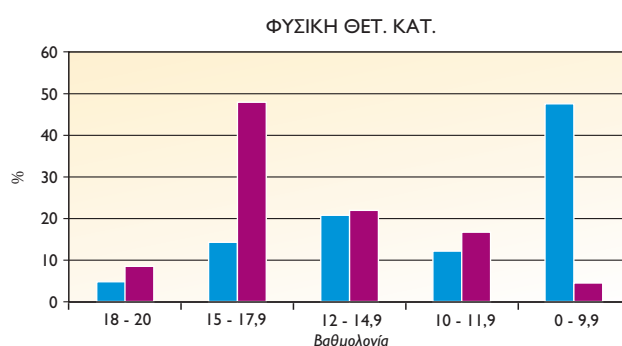

| ΚΛΙΜΑΚΩΣΗ | ΧΗΜΕΙΑ | |
|-----------|-------------|--------------|
| | ΠΑΝΕΛΛΑΔΙΚΑ | ΠΟΛ. ΑΡΜΟΝΙΑ |
| 18-20 | 34,93 | 86,96 |
| 15-17,9 | 23,97 | 8,70 |
| 12-14,9 | 13,01 | 4,35 |
| 10-11,9 | 6,63 | 0,00 |
| 0-9,9 | 21,47 | 0,00 |

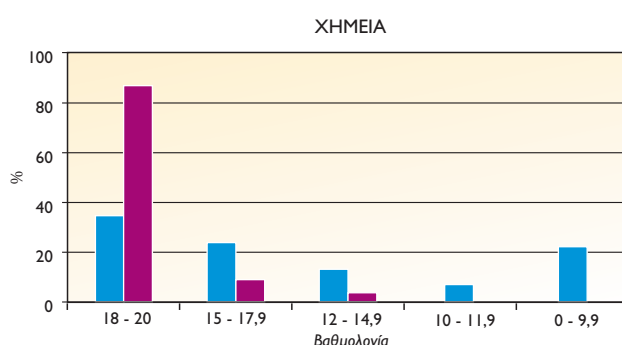

| ΚΛΙΜΑΚΩΣΗ | ΒΙΟΛΟΓΙΑ ΚΑΤ. | |
|-----------|---------------|--------------|
| | ΠΑΝΕΛΛΑΔΙΚΑ | ΠΟΛ. ΑΡΜΟΝΙΑ |
| 18-20 | 20,05 | 65,22 |
| 15-17,9 | 30,25 | 34,78 |
| 12-14,9 | 23,67 | 0,00 |
| 10-11,9 | 9,71 | 0,00 |
| 0-9,9 | 16,31 | 0,00 |

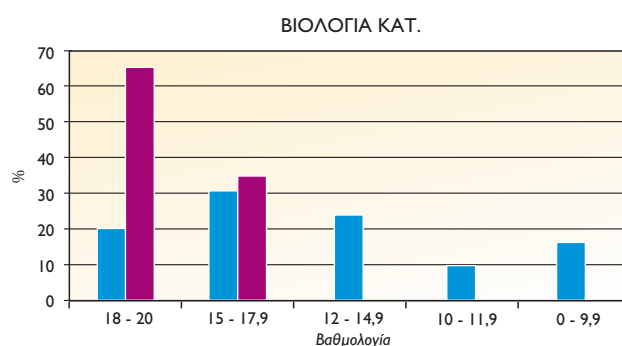

ΣΕ ΣΥΓΚΡΙΣΗ ΜΕ ΕΠΙΣΗΜΑ ΠΑΝΕΛΛΑΔΙΚΑ ΣΤΟΙΧΕΙΑ ΤΟΥ ΥΠΟΥΡΓΕΙΟΥ

| ΚΛΙΜΑΚΩΣΗ | ΑΡΧΑΙΑ ΕΛΛΗΝΙΚΑ | |
|-----------|-----------------|--------------|
| | ΠΑΝΕΛΛΑΔΙΚΑ | ΠΟΛ. ΑΡΜΟΝΙΑ |
| 18-20 | 0,95 | 0,00 |
| 15-17,9 | 9,65 | 20,00 |
| 12-14,9 | 20,78 | 60,00 |
| 10-11,9 | 18,96 | 20,00 |
| 0-9,9 | 49,66 | 0,00 |

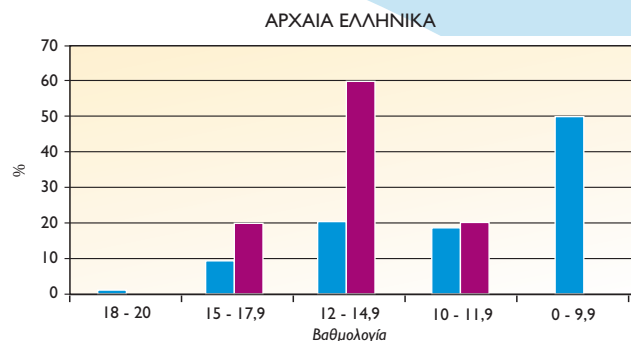

| ΚΛΙΜΑΚΩΣΗ | ΛΟΓΟΤΕΧΝΙΑ | |
|-----------|-------------|--------------|
| | ΠΑΝΕΛΛΑΔΙΚΑ | ΠΟΛ. ΑΡΜΟΝΙΑ |
| 18-20 | 3,16 | 20,00 |
| 15-17,9 | 16,85 | 35,00 |
| 12-14,9 | 25,04 | 30,00 |
| 10-11,9 | 16,28 | 10,00 |
| 0-9,9 | 38,67 | 5,00 |

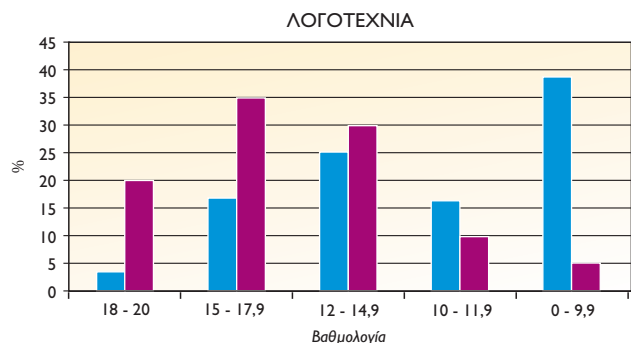

| ΚΛΙΜΑΚΩΣΗ | ΙΣΤΟΡΙΑ | |
|-----------|-------------|--------------|
| | ΠΑΝΕΛΛΑΔΙΚΑ | ΠΟΛ. ΑΡΜΟΝΙΑ |
| 18-20 | 13,38 | 60,00 |
| 15-17,9 | 21,46 | 30,00 |
| 12-14,9 | 15,10 | 10,00 |
| 10-11,9 | 8,90 | 0,00 |
| 0-9,9 | 41,15 | 0,00 |

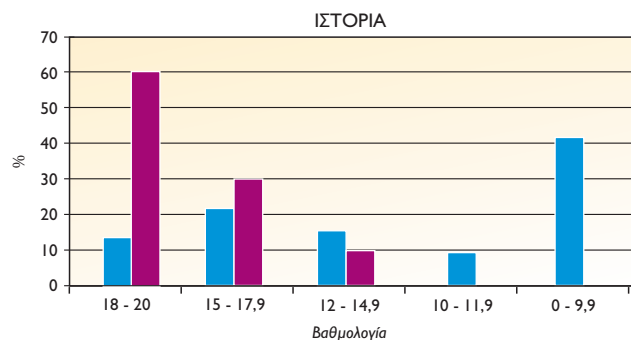

| ΚΛΙΜΑΚΩΣΗ | ΛΑΤΙΝΙΚΑ | |
|-----------|-------------|--------------|
| | ΠΑΝΕΛΛΑΔΙΚΑ | ΠΟΛ. ΑΡΜΟΝΙΑ |
| 18-20 | 11,71 | 45,00 |
| 15-17,9 | 20,41 | 40,00 |
| 12-14,9 | 18,41 | 10,00 |
| 10-11,9 | 11,14 | 5,00 |
| 0-9,9 | 38,33 | 0,00 |

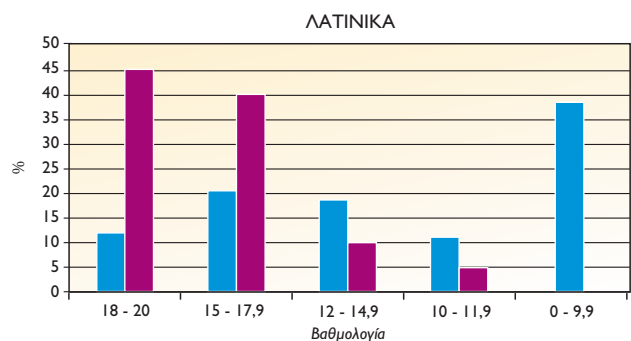

ΜΑΘΗΜΑΤΙΚΑ ΤΕΧ. ΚΑΤ

| ΚΛΙΜΑΚΩΣΗ | ΜΑΘΗΜΑΤΙΚΑ ΤΕΧ. ΚΑΤ | |
|-----------|---------------------|--------------|
| | ΠΑΝΕΛΛΑΔΙΚΑ | ΠΟΛ. ΑΡΜΟΝΙΑ |
| 18-20 | 1,30 | 9,26 |
| 15-17,9 | 6,22 | 22,22 |
| 12-14,9 | 11,77 | 31,48 |
| 10-11,9 | 10,74 | 16,67 |
| 0-9,9 | 69,97 | 20,37 |

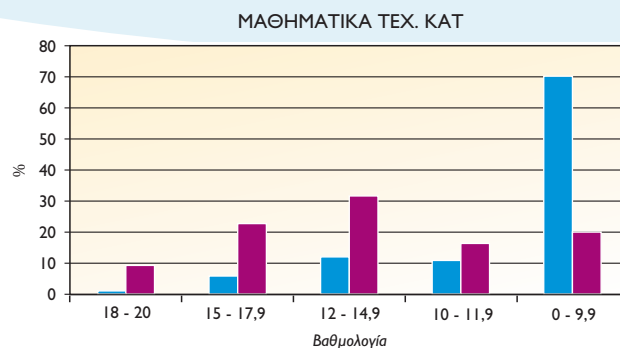

ΦΥΣΙΚΗ ΤΕΧ. ΚΑΤ.

| ΚΛΙΜΑΚΩΣΗ | ΦΥΣΙΚΗ ΤΕΧ. ΚΑΤ. | |
|-----------|------------------|--------------|
| | ΠΑΝΕΛΛΑΔΙΚΑ | ΠΟΛ. ΑΡΜΟΝΙΑ |
| 18-20 | 1,25 | 3,70 |
| 15-17,9 | 4,04 | 16,67 |
| 12-14,9 | 8,32 | 22,22 |
| 10-11,9 | 7,22 | 20,37 |
| 0-9,9 | 79,16 | 37,04 |

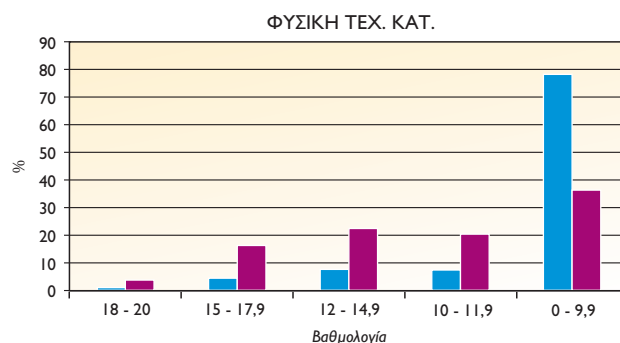

ΑΕΠΠ

| ΚΛΙΜΑΚΩΣΗ | ΑΕΠΠ | |
|-----------|-------------|--------------|
| | ΠΑΝΕΛΛΑΔΙΚΑ | ΠΟΛ. ΑΡΜΟΝΙΑ |
| 18-20 | 14,93 | 51,85 |
| 15-17,9 | 18,54 | 38,89 |
| 12-14,9 | 15,76 | 7,41 |
| 10-11,9 | 10,72 | 1,85 |
| 0-9,9 | 40,06 | 0,00 |

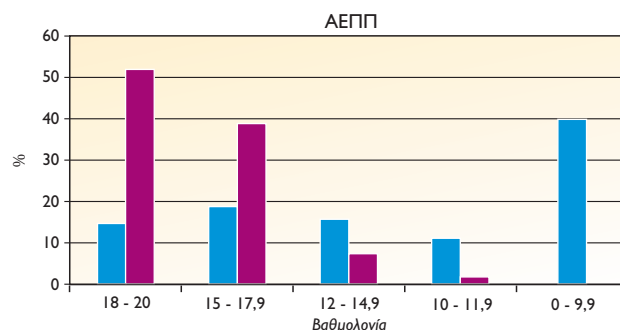

ΑΟΔΕ

| ΚΛΙΜΑΚΩΣΗ | ΑΟΔΕ | |
|-----------|-------------|--------------|
| | ΠΑΝΕΛΛΑΔΙΚΑ | ΠΟΛ. ΑΡΜΟΝΙΑ |
| 18-20 | 35,28 | 74,07 |
| 15-17,9 | 18,94 | 14,81 |
| 12-14,9 | 15,00 | 7,41 |
| 10-11,9 | 10,81 | 1,85 |
| 0-9,9 | 19,97 | 1,85 |

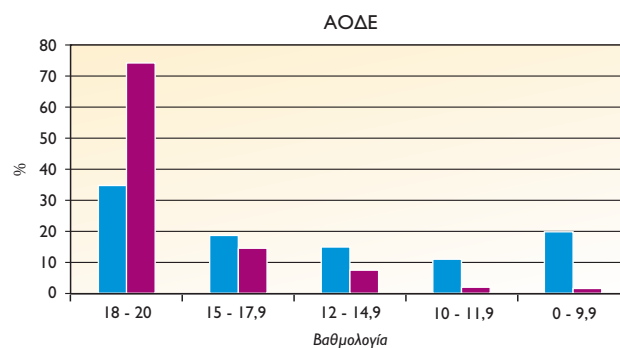

ΣΕ ΣΥΓΚΡΙΣΗ ΜΕ ΕΠΙΣΗΜΑ ΠΑΝΕΛΛΑΔΙΚΑ ΣΤΟΙΧΕΙΑ ΤΟΥ ΥΠΟΥΡΓΕΙΟΥ

| ΚΛΙΜΑΚΩΣΗ | Ν. ΓΛΩΣΣΑ | |
|-----------|-------------|--------------|
| | ΠΑΝΕΛΛΑΔΙΚΑ | ΠΟΛ. ΑΡΜΟΝΙΑ |
| 18-20 | 0,99 | 2,06 |
| 15-17,9 | 24,23 | 39,18 |
| 12-14,9 | 41,24 | 54,64 |
| 10-11,9 | 17,93 | 4,12 |
| 0-9,9 | 15,61 | 0,00 |

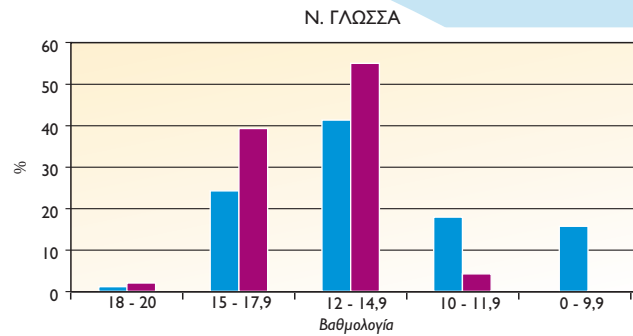

| ΚΛΙΜΑΚΩΣΗ | ΒΙΟΛΟΓΙΑ ΓΕΝ. ΠΑΙΔΕΙΑΣ | |
|-----------|------------------------|--------------|
| | ΠΑΝΕΛΛΑΔΙΚΑ | ΠΟΛ. ΑΡΜΟΝΙΑ |
| 18-20 | 25,36 | 82,19 |
| 15-17,9 | 22,91 | 15,07 |
| 12-14,9 | 16,41 | 2,74 |
| 10-11,9 | 9,20 | 0,00 |
| 0-9,9 | 26,12 | 0,00 |

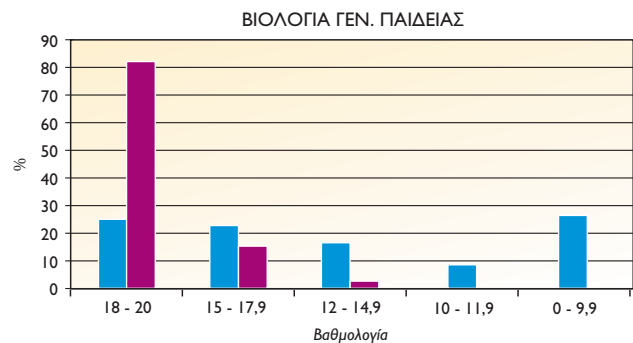

| ΚΛΙΜΑΚΩΣΗ | ΜΑΘΗΜΑΤΙΚΑ ΓΕΝ. ΠΑΙΔΕΙΑΣ | |
|-----------|--------------------------|--------------|
| | ΠΑΝΕΛΛΑΔΙΚΑ | ΠΟΛ. ΑΡΜΟΝΙΑ |
| 18-20 | 17,31 | 33,33 |
| 15-17,9 | 16,00 | 41,67 |
| 12-14,9 | 13,99 | 20,83 |
| 10-11,9 | 8,33 | 4,17 |
| 0-9,9 | 44,36 | 0,00 |

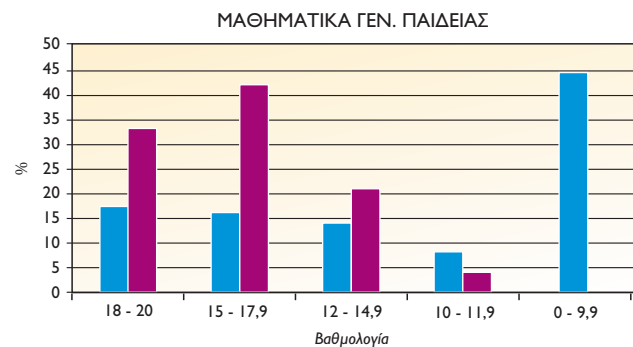

| ΚΛΙΜΑΚΩΣΗ | ΑΟΘ | |
|-----------|-------------|--------------|
| | ΠΑΝΕΛΛΑΔΙΚΑ | ΠΟΛ. ΑΡΜΟΝΙΑ |
| 18-20 | 30,62 | 42,86 |
| 15-17,9 | 22,42 | 42,86 |
| 12-14,9 | 13,37 | 7,14 |
| 10-11,9 | 6,99 | 7,14 |
| 0-9,9 | 26,60 | 0,00 |

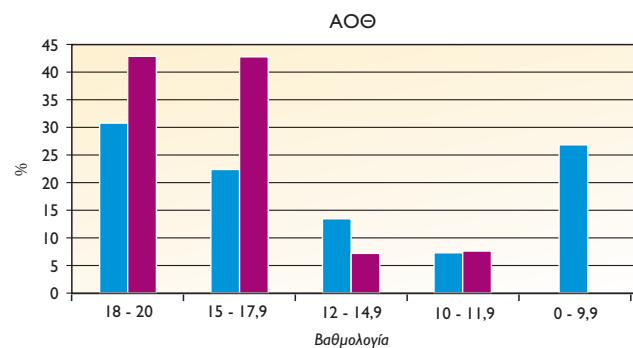

ΣΤΑΤΙΣΤΙΚΑ ΑΡΙΣΤΟΥΧΩΝ / ΕΤΟΣ

| ΕΤΟΣ | ΠΑΝΕΛΛΑΔΙΚΑ % | ΠΟΛΥΤΡΟΠΗ ΑΡΜΟΝΙΑ % |
|------|---------------|---------------------|
| 2008 | 9,91 | 21,00 |
| 2009 | 12,59 | 45,94 |
| 2010 | 11,77 | 41,66 |
| 2011 | 7,22 | 25,00 |
| 2012 | 8,01 | 26,31 |
| 2013 | 5,75 | 27,90 |
| 2014 | 9,48 | 39,43 |
| 2015 | 5,02 | 22,00 |

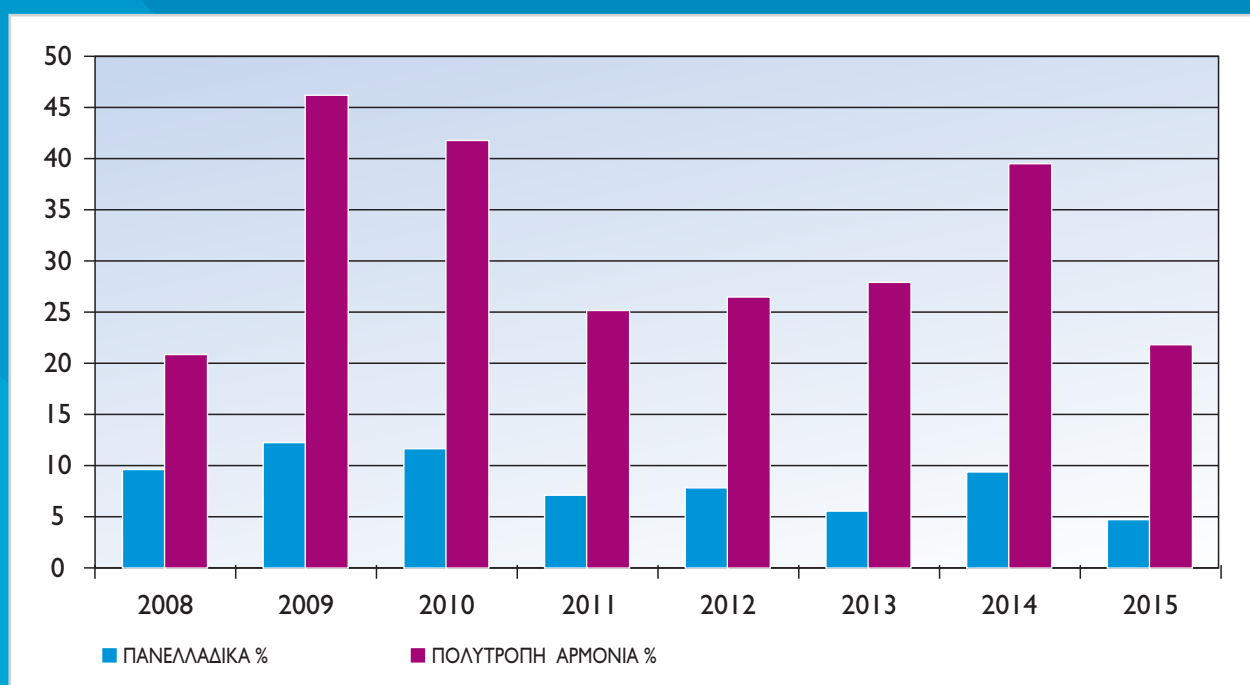

ΓΥΜΝΑΣΙΟ: Λ. ΑΘΗΝΩΝ & ΑΡΕΟΠΟΛΕΩΣ 2, ΔΑΣΟΣ ΧΑΪΔΑΡΙΟΥ

ΛΥΚΕΙΟ: ΣΩΚΡΑΤΟΥΣ 65, ΔΑΣΟΣ ΧΑΪΔΑΡΙΟΥ

210 5820076 - 210 5820097

e-mail: info@politropiarmonia.gr

www.politropiarmonia.gr