



Και φέτος **πάλι πρώτοι**
στους αριστούχους!



**Πανελλαδικές Εξετάσεις
2014**

Αριστούχοι
(πάνω από 18.000 μόρια)

40 %

Πλουμισάκου Μαρία, 19635
Τερζόπουλος Παναγιώτης, 19410
Κοκκάλα Αθανασία, 19350
Δεμερούκας Κυριάκος, 19235
Δριβάκη Αναστασία, 19164
Μυστιλίδης Χρήστος, 19129
Πέρρου Σοφία, 19096
Γατσουνιά Κωνσταντίνα - Αλκμήνη, 19037
Βαβουράκης Γεώργιος, 19002
Δασκαλάκης-Μούντανος Αλέξανδρος, 18892
Τσίγκου Μαρία, 18844
Βελούδης Γεώργιος, 18793
Καρανάσου Δανάη, 18788
Σαμψών Χατζάκης Γεώργιος, 18681
Γκάτσος Βασίλειος, 18546
Δημητρέλης Χριστόδουλος, 18533
Μοτσάκου Μαρία, 18448
Μαλακατές Περικλής, 18429
Σκαφιδά Αρετή, 18397
Καραμουσαντά Μαρίνα, 18392
Βερίκιου Μαρία Νεφέλη, 18295
Φλαμπούρης Αντώνιος, 18286
Μέλκι Μιχάλης, 18253
Κουρκουλάκου Αγγελική, 18162
Κιαουλιάς Παναγιώτης, 18127
Πασάογλου Διονύσιος, 18023
Μιχελάκος Παναγιώτης, 18022
Ηλιοπούλου Αιμιλία, 18018

(πάνω από 19.000 μόρια)

12,9%

(πάνω από 18.000 μόρια)

40%

(πάνω από 16.000 μόρια)

71,5%

(πάνω από 12.074 μόρια)

100%

Και φέτος **πάλι πρώτοι** στους αριστούχους!

Πλουμιστάκου Μαρία (Θετικής), 19635
 Τερζόπουλος Παναγιώτης (Πληροφορικής & Υπηρεσιών), 19410
 Κοκκάλα Αθανασία (Πληροφορικής & Υπηρεσιών), 19350
 Δεμερούκας Κυριάκος (Πληροφορικής & Υπηρεσιών), 19235
 Δριβάκη Αναστασία (Θετικής), 19164
 Μυστιλίδης Χρήστος (Θετικής), 19129
 Πέρρου Σοφία (Θετικής), 19096
 Γατσουσιά Κωνσταντίνα - Αλκμήνη (Θετικής), 19037
 Βαβουράκης Γεώργιος (Θεωρητικής), 19002
 Δασκαλάκης-Μούντανος Αλέξανδρος (Θετικής), 18892
 Τσίγκου Μαρία (Θετική), 18844
 Βελούδης Γεώργιος (Πληροφορικής & Υπηρεσιών), 18793
 Καρανάσου Δανάη (Θεωρητικής), 18788
 Σαμφών Χατζάκης Γεώργιος (Πληροφορικής & Υπηρεσιών), 18681
 Γκάτσος Βασίλειος (Θετικής), 18546
 Δημητρέλης Χριστόδουλος (Θετικής), 18533
 Μοτσάκου Μαρία (Θετικής), 18448
 Μαλακατές Περικλής (Θετικής), 18429
 Σκαφιδά Αρετή (Θεωρητικής), 18397
 Καραμουσαντά Μαρίνα (Θεωρητικής), 18392
 Βερίκιου Μαρία Νεφέλη (Θεωρητικής), 18295
 Φλαμπούρης Αντώνιος (Θετικής), 18286
 Μέλκι Μιχάλης (Θετικής), 18253
 Κουρκουλάκου Αγγελική (Θετικής), 18162
 Κιαουλιάς Παναγιώτης (Πληροφορικής & Υπηρεσιών), 18127
 Πασάογλου Διονύσιος (Πληροφορικής & Υπηρεσιών), 18023
 Μιχελάκος Παναγιώτης (Θετικής), 18022
 Ηλιοπούλου Αιμιλία (Θεωρητικής), 18018
 Ρόκκας Γεώργιος (Πληροφορικής & Υπηρεσιών), 17965
 Μακρίδης Γεώργιος (Πληροφορικής & Υπηρεσιών), 17922
 Μαριόλης Ιωάννης (Θεωρητικής), 17493
 Τσαγκάρης Γεράσιμος (Πληροφορικής & Υπηρεσιών), 17389
 Ρετουινιώτης Αλέξανδρος (Θεωρητικής), 17382
 Οικονόμου Ορέστης (Πληροφορικής & Υπηρεσιών), 17368
 Τσαλικής Χρήστος Πέτρος (Πληροφορικής & Υπηρεσιών), 17335
 Μοσχογιάννης Εμμανουήλ (Πληροφορικής & Υπηρεσιών), 17298

Πολυζώνη Μαρία (Πληροφορικής & Υπηρεσιών), 17269
 Καρακεχαγιάς Φώτης (Θετικής), 16948
 Μήτσου Αλεξάνδρα (Θεωρητικής), 16857
 Καζαμία Μαρία (Πληροφορικής & Υπηρεσιών), 16839
 Φωτόπουλος Γεώργιος (Πληροφορικής & Υπηρεσιών), 16724
 Μπαραμπούτη Κλειώ (Θεωρητικής), 16572
 Ελευθεριάδης Εμμανουήλ (Πληροφορικής & Υπηρεσιών), 16558
 Μπαλαμπάνου Ειρήνη - Νεκταρία (Πληροφορικής & Υπηρεσιών), 16514
 Κοντάκη Στυλιανή (Πληροφορικής & Υπηρεσιών), 16466
 Παλιανόπουλος Κωνσταντίνος (Πληροφορικής & Υπηρεσιών), 16303
 Σεραφόπουλος Αδαμάντιος (Θετικής), 16188
 Μπαρμπαγιάννη Ελένη (Θεωρητικής), 16154
 Κανελλόπουλος Παναγιώτης (Πληροφορικής & Υπηρεσιών), 16119
 Σκούταρης Βασίλειος (Πληροφορικής & Υπηρεσιών), 16017
 Αγγελοπούλου Θεοδώρα Αναστασία (Θεωρητικής), 15887
 Σκλαβενίτη Νικολέττα (Πληροφορικής & Υπηρεσιών), 15572
 Μαρούγκας Αθανάσιος (Πληροφορικής & Υπηρεσιών), 15537
 Παππά Ήρα - Αικατερίνη (Θεωρητικής), 15535
 Καραμιχάλης Μιχαήλ (Πληροφορικής & Υπηρεσιών), 15472
 Βαχατσάκης Κωνσταντίνος (Πληροφορικής & Υπηρεσιών), 15431
 Σκόρδα Πολύμνια (Πληροφορικής & Υπηρεσιών), 15372
 Χανιωτάκη Ψύχου Ανδρονίκη (Πληροφορικής & Υπηρεσιών), 15121
 Κουλουλιάς Ελευθέριος (Πληροφορικής & Υπηρεσιών), 14909
 Χόνδρου Εμμανουέλα (Πληροφορικής & Υπηρεσιών), 14669
 Γιούνη Αγγελική (Πληροφορικής & Υπηρεσιών), 14326
 Νικολουδάκης Δημήτριος Παναγιώτης (Πληροφορικής & Υπηρεσιών), 14035
 Κατσάνου Καλλιόπη - Χρυσούλα (Πληροφορικής & Υπηρεσιών), 13849
 Σταυρίδη Ζωή (Θεωρητικής), 13826
 Φραγκογιάννη Ιωάννα (Θεωρητικής), 13551
 Μόσχου Ειρήνη (Θεωρητικής), 13221
 Τσουβάλη Ρεβέκκα-Μαρία (Πληροφορικής & Υπηρεσιών), 13218
 Τσάκωνα Αρχοντία (Πληροφορικής & Υπηρεσιών), 12747
 Καυκούλα Αικατερίνη (Πληροφορικής & Υπηρεσιών), 12575
 Παπαϊωάννου Αικατερίνη-Στυλιανή (Πληροφορικής & Υπηρεσιών), 12074

ΜΑΘΗΜΑΤΙΚΑ ΘΕΤ. ΚΑΤ.

ΚΛΙΜΑΚΩΣΗ	ΠΑΝΕΛΛΑΔΙΚΑ	ΠΟΛ. ΑΡΜΟΝΙΑ
18-20	15,12	64,71
15-17,9	24,88	23,53
12-14,9	20,96	11,76
10-11,9	10,52	0,00
0-9,9	28,53	0,00

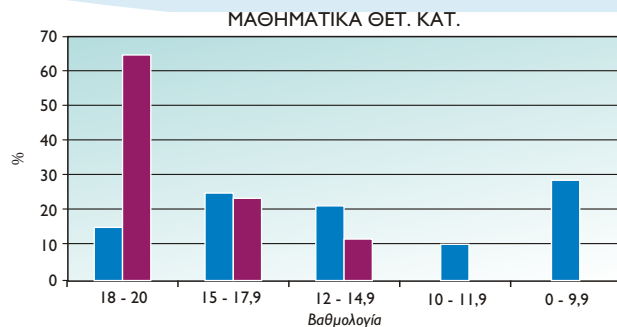

ΦΥΣΙΚΗ ΘΕΤ. ΚΑΤ.

ΚΛΙΜΑΚΩΣΗ	ΠΑΝΕΛΛΑΔΙΚΑ	ΠΟΛ. ΑΡΜΟΝΙΑ
18-20	18,03	76,47
15-17,9	22,13	17,65
12-14,9	15,64	5,88
10-11,9	9,22	0,00
0-9,9	34,97	0,00

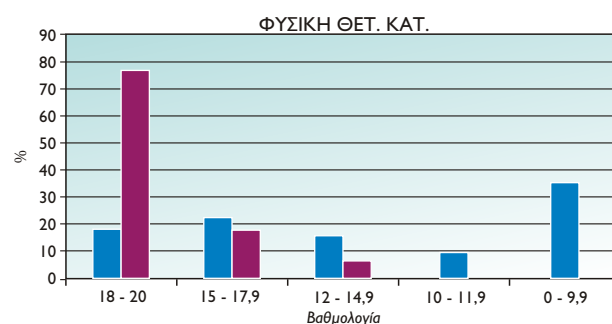

ΧΗΜΕΙΑ

ΚΛΙΜΑΚΩΣΗ	ΠΑΝΕΛΛΑΔΙΚΑ	ΠΟΛ. ΑΡΜΟΝΙΑ
18-20	26,97	82,35
15-17,9	24,6	17,65
12-14,9	16,09	0,00
10-11,9	8,6	0,00
0-9,9	23,73	0,00

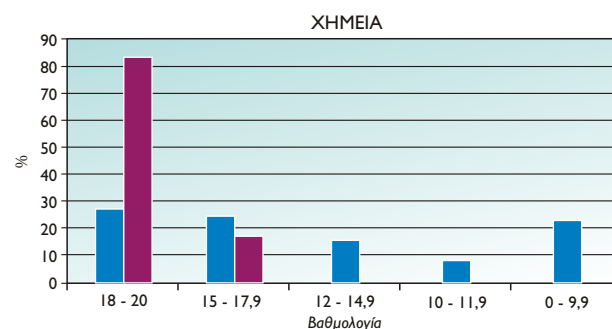

ΒΙΟΛΟΓΙΑ ΚΑΤ.

ΚΛΙΜΑΚΩΣΗ	ΠΑΝΕΛΛΑΔΙΚΑ	ΠΟΛ. ΑΡΜΟΝΙΑ
18-20	33,38	70,59
15-17,9	34,28	29,41
12-14,9	16,19	0,00
10-11,9	5,67	0,00
0-9,9	10,49	0,00

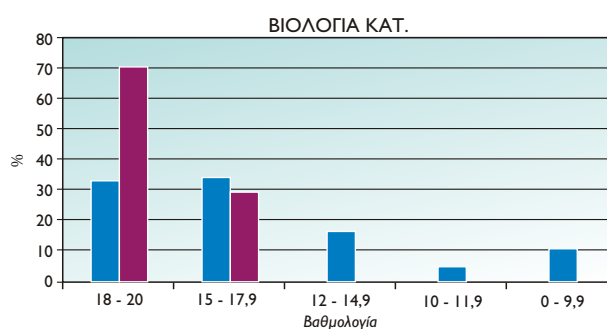

ΣΕ ΣΥΓΚΡΙΣΗ ΜΕ ΕΠΙΣΗΜΑ ΠΑΝΕΛΛΑΔΙΚΑ ΣΤΟΙΧΕΙΑ ΤΟΥ ΥΠΟΥΡΓΕΙΟΥ

ΑΡΧΑΙΑ ΕΛΛΗΝΙΚΑ

ΚΛΙΜΑΚΩΣΗ	ΠΑΝΕΛΛΑΔΙΚΑ	ΠΟΛ. ΑΡΜΟΝΙΑ
18-20	5	25,00
15-17,9	17,12	43,75
12-14,9	21,13	31,25
10-11,9	15,1	0,00
0-9,9	41,65	0,00

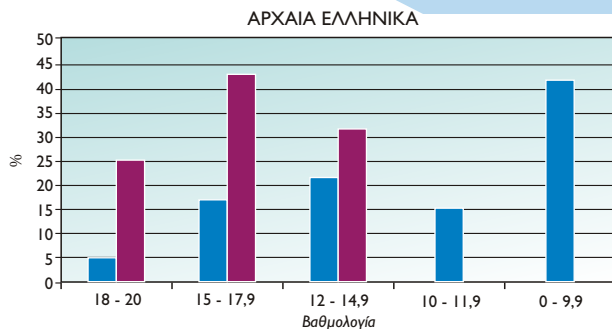

ΛΟΓΟΤΕΧΝΙΑ

ΚΛΙΜΑΚΩΣΗ	ΠΑΝΕΛΛΑΔΙΚΑ	ΠΟΛ. ΑΡΜΟΝΙΑ
18-20	3,1	12,50
15-17,9	20,8	62,50
12-14,9	29,68	25,00
10-11,9	17,5	0,00
0-9,9	28,93	0,00

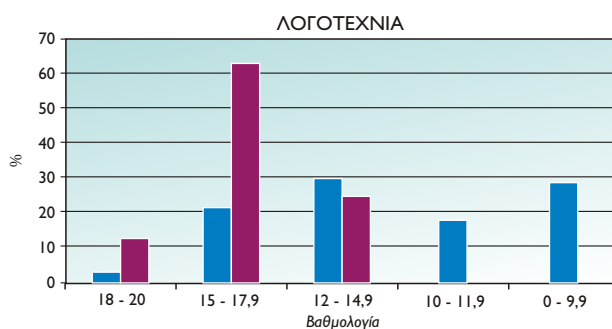

ΙΣΤΟΡΙΑ

ΚΛΙΜΑΚΩΣΗ	ΠΑΝΕΛΛΑΔΙΚΑ	ΠΟΛ. ΑΡΜΟΝΙΑ
18-20	15,34	43,75
15-17,9	15,87	31,25
12-14,9	11,19	18,75
10-11,9	7,84	6,25
0-9,9	49,76	0,00

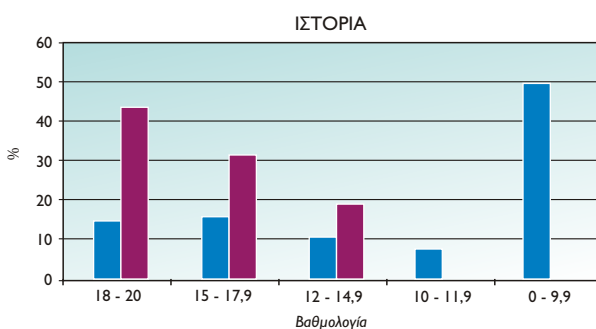

ΛΑΤΙΝΙΚΑ

ΚΛΙΜΑΚΩΣΗ	ΠΑΝΕΛΛΑΔΙΚΑ	ΠΟΛ. ΑΡΜΟΝΙΑ
18-20	20,11	56,25
15-17,9	21,5	37,50
12-14,9	16,47	6,25
10-11,9	10,49	0,00
0-9,9	31,44	0,00

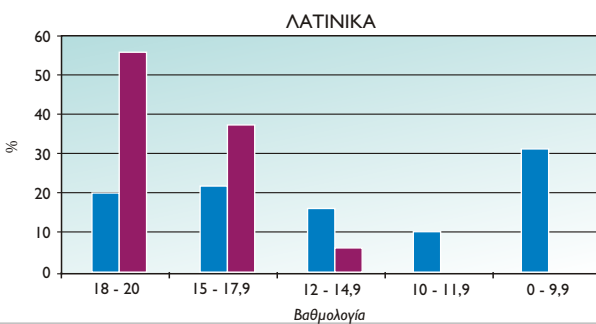

ΜΑΘΗΜΑΤΙΚΑ ΤΕΧ. ΚΑΤ

ΚΛΙΜΑΚΩΣΗ	ΠΑΝΕΛΛΑΔΙΚΑ	ΠΟΛ. ΑΡΜΟΝΙΑ
18-20	4,68	13,51
15-17,9	10,76	21,62
12-14,9	13,94	35,14
10-11,9	10,29	27,03
0-9,9	60,33	2,70

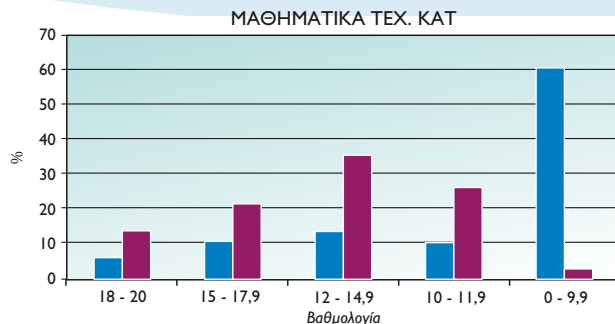

ΦΥΣΙΚΗ ΤΕΧ. ΚΑΤ.

ΚΛΙΜΑΚΩΣΗ	ΠΑΝΕΛΛΑΔΙΚΑ	ΠΟΛ. ΑΡΜΟΝΙΑ
18-20	4,94	16,22
15-17,9	8,68	24,32
12-14,9	9,34	24,32
10-11,9	7,59	10,81
0-9,9	69,46	24,32

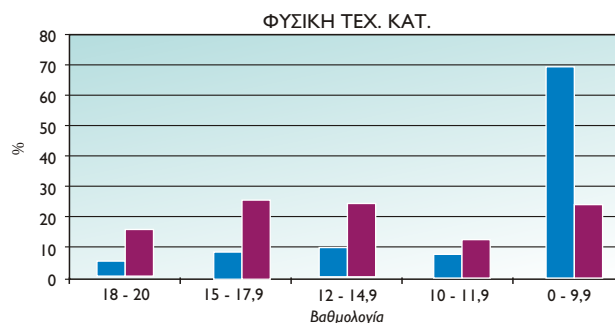

ΑΕΠΠ

ΚΛΙΜΑΚΩΣΗ	ΠΑΝΕΛΛΑΔΙΚΑ	ΠΟΛ. ΑΡΜΟΝΙΑ
18-20	8,36	51,35
15-17,9	15,34	32,43
12-14,9	14,39	10,81
10-11,9	10,57	2,70
0-9,9	51,34	2,70

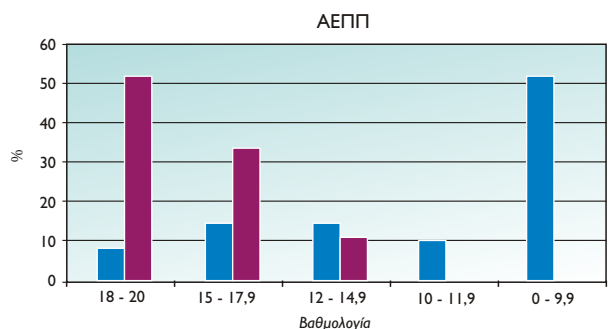

ΑΟΔΕ

ΚΛΙΜΑΚΩΣΗ	ΠΑΝΕΛΛΑΔΙΚΑ	ΠΟΛ. ΑΡΜΟΝΙΑ
18-20	30,65	54,05
15-17,9	17,05	32,43
12-14,9	15,06	10,81
10-11,9	10,73	2,70
0-9,9	26,5	0,00

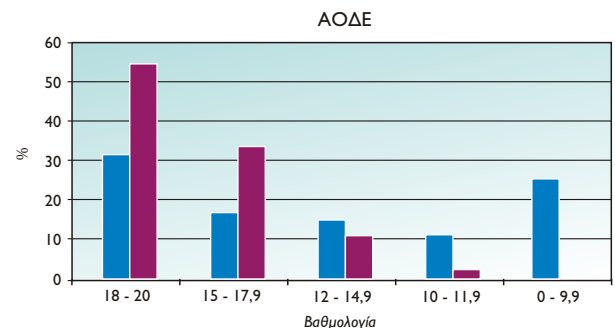

ΣΕ ΣΥΓΚΡΙΣΗ ΜΕ ΕΠΙΣΗΜΑ ΠΑΝΕΛΛΑΔΙΚΑ ΣΤΟΙΧΕΙΑ ΤΟΥ ΥΠΟΥΡΓΕΙΟΥ

ΚΛΙΜΑΚΩΣΗ	Ν. ΓΛΩΣΣΑ	
	ΠΑΝΕΛΛΑΔΙΚΑ	ΠΟΛ. ΑΡΜΟΝΙΑ
18-20	0,93	1,43
15-17,9	21,22	20,00
12-14,9	38,89	54,29
10-11,9	18,96	22,86
0-9,9	20,01	1,43

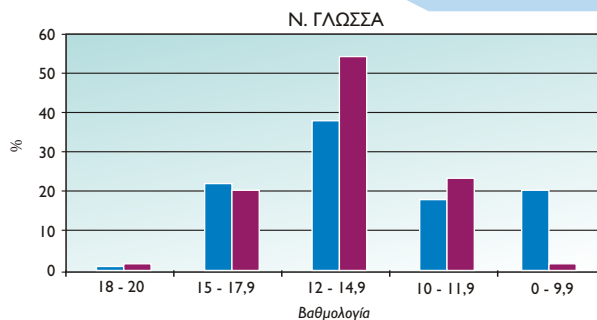

ΚΛΙΜΑΚΩΣΗ	ΒΙΟΛΟΓΙΑ ΓΕΝ. ΠΑΙΔΕΙΑΣ	
	ΠΑΝΕΛΛΑΔΙΚΑ	ΠΟΛ. ΑΡΜΟΝΙΑ
18-20	30,48	62,96
15-17,9	23,97	29,63
12-14,9	14,49	3,70
10-11,9	7,84	1,85
0-9,9	23,23	1,85

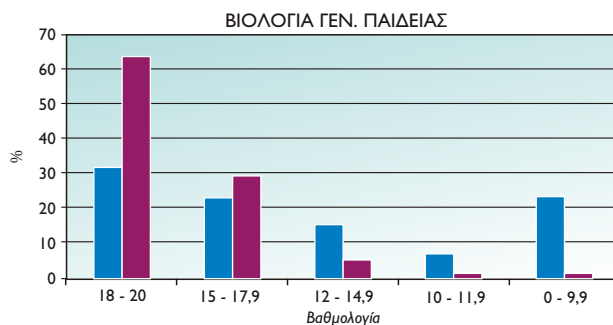

ΚΛΙΜΑΚΩΣΗ	ΜΑΘΗΜΑΤΙΚΑ ΓΕΝ. ΠΑΙΔΕΙΑΣ	
	ΠΑΝΕΛΛΑΔΙΚΑ	ΠΟΛ. ΑΡΜΟΝΙΑ
18-20	24,17	52,94
15-17,9	23,15	35,29
12-14,9	17,9	11,76
10-11,9	8,71	0,00
0-9,9	26,07	0,00

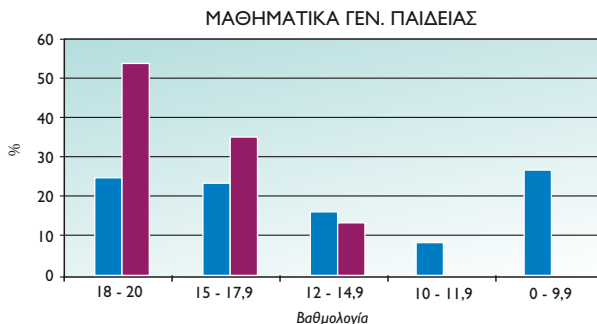

ΚΛΙΜΑΚΩΣΗ	ΑΟΘ	
	ΠΑΝΕΛΛΑΔΙΚΑ	ΠΟΛ. ΑΡΜΟΝΙΑ
18-20	27,46	42,86
15-17,9	18,81	42,86
12-14,9	15,56	14,29
10-11,9	8,47	0,00
0-9,9	29,7	0,00

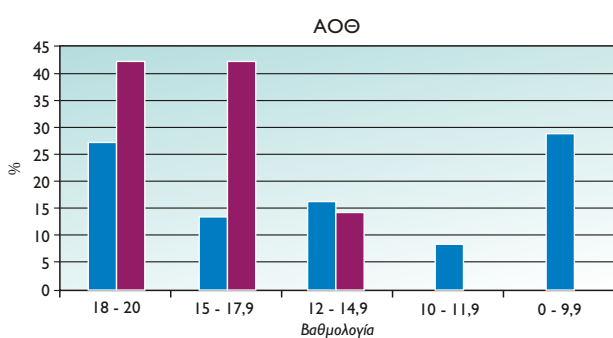

ΣΥΓΚΡΙΣΗ ΒΑΘΜΟΥ ΠΡΟΣΒΑΣΗΣ ΑΝΑ ΚΑΤΕΥΘΥΝΣΗ ΤΗΣ ΠΟΛΥΤΡΟΠΗΣ ΑΡΜΟΝΙΑΣ ΣΕ ΣΧΕΣΗ ΜΕ ΤΑ ΠΑΝΕΛΛΑΔΙΚΑ ΠΟΣΟΣΤΑ

ΚΛΙΜΑΚΩΣΗΣ ΤΟΥ ΓΕΝΙΚΟΥ ΒΑΘΜΟΥ ΠΡΟΣΒΑΣΗΣ ΚΑΤΑ ΚΑΤΕΥΘΥΝΣΗ
ΣΤΑ ΜΑΘΗΜΑΤΑ ΤΗΣ ΤΕΛΕΥΤΙΑΣ ΤΑΞΗΣ ΓΕΝΙΚΟΥ ΛΥΚΕΙΟΥ
ΠΟΥ ΕΞΕΤΑΣΤΗΚΑΝ ΣΕ ΕΘΝΙΚΟ ΕΠΙΠΕΔΟ ΤΟ ΕΤΟΣ 2014

	ΘΕΩΡΗΤΙΚΗ ΚΑΤΕΥΘΥΝΣΗ		ΘΕΤΙΚΗ ΚΑΤΕΥΘΥΝΣΗ		ΤΕΧΝΟΛΟΓΙΚΗ ΚΑΤΕΥΘΥΝΣΗ		ΣΥΝΟΛΟ	
	ΠΟΛΥΤΡΟΠΗ ΑΡΜΟΝΙΑ %	ΠΑΝΕΛΛΑΔΙΚΟ ΠΟΣΟΣΤΟ %	ΠΟΛΥΤΡΟΠΗ ΑΡΜΟΝΙΑ %	ΠΑΝΕΛΛΑΔΙΚΟ ΠΟΣΟΣΤΟ %	ΠΟΛΥΤΡΟΠΗ ΑΡΜΟΝΙΑ %	ΠΑΝΕΛΛΑΔΙΚΟ ΠΟΣΟΣΤΟ %	ΠΟΛΥΤΡΟΠΗ ΑΡΜΟΝΙΑ %	ΠΑΝΕΛΛΑΔΙΚΟ ΠΟΣΟΣΤΟ %
19,00 - 20,00	6,3	1,1	11,8	5,2	8,1	1,3	8,7	2,5
18,00 - 18,99	25,0	6,6	76,5	17,2	5,4	4,8	35,6	9,5
17,00 - 17,99	18,8	8,5	0	13,8	29,7	5,7	16,2	9,3
16,00 - 16,99	25,0	8,1	5,9	11,1	16,2	6,4	15,7	8,5
15,00 - 15,99	6,3	8,1	5,9	9,9	18,9	7,0	10,4	8,3
14,00 - 14,99	0	7,8	0	7,8	8,1	7,2	2,7	7,6
13,00 - 13,99	18,8	8,0	0	7,2	10,8	7,6	9,9	7,6
12,00 - 12,99	0	7,4	0	6,2	2,7	7,5	0,9	7,0
11,00 - 11,99	0	7,6	0	5,0	0	7,3	0	6,6
10,00 - 10,99	0	6,7	0	3,8	0	7,5	0	6,0
9,00 - 9,99	0	6,2	0	3,2	0	7,3	0	5,6
8,00 - 8,99	0	5,4	0	2,7	0	6,6	0	4,9
7,00 - 7,99	0	4,6	0	1,9	0	6,0	0	4,2
6,00 - 6,99	0	4,0	0	1,7	0	5,3	0	3,7
5,00 - 5,99	0	3,6	0	1,2	0	4,9	0	3,2
4,00 - 4,99	0	3,0	0	1,0	0	4,2	0	2,7
3,00 - 3,99	0	1,8	0	0,7	0	2,4	0	1,6
2,00 - 2,99	0	0,9	0	0,5	0	0,8	0	0,7
1,00 - 1,99	0	0,3	0	0,1	0	0,2	0	0,2
0,00 - 0,99	0	0,2	0	0,1	0	0,2	0	0,1
ΣΥΝΟΛΟ	100	100	100	100	100	100	100	100

ΠΗΓΗ: ΥΠΟΥΡΓΕΙΟ ΠΑΙΔΕΙΑΣ ΚΑΙ ΘΡΗΣΚΕΥΜΑΤΩΝ

ΓΥΜΝΑΣΙΟ: Λ. ΑΘΗΝΩΝ & ΑΡΕΟΠΟΛΕΩΣ 2, ΔΑΣΟΣ ΧΑΪΔΑΡΙΟΥ

ΛΥΚΕΙΟ: ΣΩΚΡΑΤΟΥΣ 65, ΔΑΣΟΣ ΧΑΪΔΑΡΙΟΥ

210 5820076 - 210 5820097