

Πανελλαδικές Εξετάσεις 2021



Και φέτος **πάλι πρώτοι**
στους αριστούχους!

1. ΜΠΑΝΤΕ ΚΩΝΣΤΑΝΤΙΝΑ, Ανθρωπιστικών Σπουδών, **19045**
2. ΓΙΑΝΝΑΚΑΚΗ ΝΙΚΗ, Θετικών Σπουδών, **18945**
3. ΕΥΘΥΜΙΟΥ ΦΙΛΙΠΠΟΣ, Ανθρωπιστικών Σπουδών, **18937**
4. ΧΑΝΤΖΗΣ ΑΘΑΝΑΣΙΟΣ - ΜΑΡΚΟΣ, Σπουδών Υγείας, **18935**
5. ΓΕΩΡΓΑΝΤΑΣ ΠΑΝΑΓΙΩΤΗΣ, Θετικών Σπουδών, **18882**
6. ΑΔΑΜΑΚΗ ΜΑΡΙΑΝΝΑ, Ανθρωπιστικών Σπουδών, **18829**
7. ΤΗΛΙΑΚΟΥ ΓΕΩΡΓΙΑ, Σπουδών Υγείας, **18667**
8. ΚΕΛΑΔΙΤΗΣ ΔΕΔΕΣ ΙΩΑΝΝΗΣ, Ανθρωπιστικών Σπουδών, **18546**
9. ΚΑΠΕΝΗ ΟΛΓΑ, Ανθρωπιστικών Σπουδών, **18521**
10. ΜΟΚΑΣ ΝΙΚΟΛΑΟΣ, Ανθρωπιστικών Σπουδών, **18509**
11. ΙΩΑΝΝΟΥ ΕΛΕΝΗ, Ανθρωπιστικών Σπουδών, **18394**
12. ΑΝΑΣΤΑΣΙΟΥ ΙΩΑΝΝΗΣ, Θετικών Σπουδών, **18359**
13. ΓΚΟΥΤΑ ΧΡΥΣΟΥΛΑ, Σπουδών Οικονομίας & Πληροφορικής, **18336**
14. ΚΑΛΑΚΙΔΗ ΘΕΟΔΩΡΑ, Σπουδών Υγείας, **18328**
15. ΠΡΕΚΑΣ ΛΕΩΝΙΔΑΣ, Θετικών Σπουδών, **18315**
16. ΚΟΥΤΣΟΓΙΑΝΝΗΣ ΙΩΑΝΝΗΣ, Ανθρωπιστικών Σπουδών, **18214**
17. ΛΑΖΑΡΟΥ ΜΕΛΙΝΑ, Θετικών Σπουδών, **18183**
18. ΜΠΟΥΡΑΝΤΑΣ ΧΡΗΣΤΟΣ, Θετικών Σπουδών, **18163**
19. ΚΑΠΕΝΗ ΠΑΥΛΙΝΑ, Ανθρωπιστικών Σπουδών, **18137**
20. ΚΡΕΣΤΑ ΚΥΡΙΑΚΗ, Ανθρωπιστικών Σπουδών, **18128**
21. ΒΕΛΛΑ ΑΝΘΗ, Σπουδών Υγείας, **18058**
22. ΕΡΙΠΑΡΕΛΗ ΑΡΤΕΜΙΣ-ΜΑΡΙΑ, Θετικών Σπουδών, **18045**
23. ΓΕΩΡΓΟΥΣΗΣ ΑΘΑΝΑΣΙΟΣ, Θετικών Σπουδών, **18030**



Πανελλαδικές Εξετάσεις 2021

Αριστούχοι

(πάνω από 18.000 μόρια)

36%

(πάνω από 18.000 μόρια)

36%

(πάνω από 17.000 μόρια)

62,5%

(πάνω από 16.000 μόρια)

72%

(πάνω από 15.000 μόρια)

81,3%

(Ανθρωπιστικές Σπουδές,
πάνω από 18.000 μόρια)

77%

Και φέτος **πάλι πρώτοι** στους αριστούχους!

1. ΜΠΑΝΤΕ ΚΩΝΣΤΑΝΤΙΝΑ, Ανθρωπιστικών Σπουδών, **19045**
2. ΓΙΑΝΝΑΚΑΚΗ ΝΙΚΗ, Θετικών Σπουδών, **18945**
3. ΕΥΘΥΜΙΟΥ ΦΙΛΙΠΠΟΣ, Ανθρωπιστικών Σπουδών, **18937**
4. ΧΑΝΤΖΗΣ ΑΘΑΝΑΣΙΟΣ - ΜΑΡΚΟΣ, Σπουδών Υγείας, **18935**
5. ΓΕΩΡΓΑΝΤΑΣ ΠΑΝΑΓΙΩΤΗΣ, Θετικών Σπουδών, **18882**
6. ΑΔΑΜΑΚΗ ΜΑΡΙΑΝΝΑ, Ανθρωπιστικών Σπουδών, **18829**
7. ΤΗΛΙΑΚΟΥ ΓΕΩΡΓΙΑ, Σπουδών Υγείας, **18667**
8. ΚΕΛΑΔΙΤΗΣ ΔΕΔΕΣ ΙΩΑΝΝΗΣ, Ανθρωπιστικών Σπουδών, **18546**
9. ΚΑΠΕΝΗ ΟΛΓΑ, Ανθρωπιστικών Σπουδών, **18521**
10. ΜΟΚΑΣ ΝΙΚΟΛΑΟΣ, Ανθρωπιστικών Σπουδών, **18509**
11. ΙΩΑΝΝΟΥ ΕΛΕΝΗ, Ανθρωπιστικών Σπουδών, **18394**
12. ΑΝΑΣΤΑΣΙΟΥ ΙΩΑΝΝΗΣ, Θετικών Σπουδών, **18359**
13. ΓΚΟΥΤΑ ΧΡΥΣΟΥΛΑ, Σπουδών Οικονομίας & Πληροφορικής, **18336**
14. ΚΑΛΑΚΙΔΗ ΘΕΟΔΩΡΑ, Σπουδών Υγείας, **18328**
15. ΠΡΕΚΑΣ ΛΕΩΝΙΔΑΣ, Θετικών Σπουδών, **18315**
16. ΚΟΥΤΣΟΓΙΑΝΝΗΣ ΙΩΑΝΝΗΣ, Ανθρωπιστικών Σπουδών, **18214**
17. ΛΑΖΑΡΟΥ ΜΕΛΙΝΑ, Θετικών Σπουδών, **18183**
18. ΜΠΟΥΡΑΝΤΑΣ ΧΡΗΣΤΟΣ, Θετικών Σπουδών, **18163**
19. ΚΑΠΕΝΗ ΠΑΥΛΙΝΑ, Ανθρωπιστικών Σπουδών, **18137**
20. ΚΡΕΣΤΑ ΚΥΡΙΑΚΗ, Ανθρωπιστικών Σπουδών, **18128**
21. ΒΕΛΛΑ ΑΝΘΗ, Σπουδών Υγείας, **18058**
22. ΕΡΙΠΑΡΕΛΗ ΑΡΤΕΜΙΣ-ΜΑΡΙΑ, Θετικών Σπουδών, **18045**
23. ΓΕΩΡΓΟΥΣΗΣ ΑΘΑΝΑΣΙΟΣ, Θετικών Σπουδών, **18030**
24. ***** ***, Σπουδών Υγείας, **17961**
25. ΜΠΑΣΤΑ ΜΑΡΙΑ, Θετικών Σπουδών, **17944**
26. ΝΙΚΟΥ ΣΤΑΥΡΟΥΛΑ, Σπουδών Υγείας, **17927**
27. ΒΑΛΛΙΑΝΑΤΟΥ ΑΝΔΡΟΝΙΚΗ, Θετικών Σπουδών, **17914**
28. ΠΑΠΑΝΤΩΝΑΚΟΣ ΟΔΥΣΣΕΑΣ ΓΕΩΡΓΙΟΣ, Σπουδών Υγείας, **17879**
29. ΔΑΣΚΑΛΑΚΗΣ ΑΝΤΩΝΙΟΣ, Θετικών Σπουδών, **17692**
30. ΠΑΠΑΔΑΤΟΣ ΧΑΡΑΛΑΜΠΟΣ, Θετικών Σπουδών, **17687**
31. ΠΑΙΝΕΣΗ ΠΑΝΑΓΙΩΤΑ, Θετικών Σπουδών, **17680**
32. ΛΑΔΙΑΣ ΠΑΝΑΓΙΩΤΗΣ, Σπουδών Οικονομίας & Πληροφορικής, **17502**
33. ΚΑΡΑΜΟΥΣΑΝΤΑΣ ΧΡΗΣΤΟΣ, Θετικών Σπουδών, **17343**
34. ΛΑΔΑΣ ΣΩΤΗΡΙΟΣ, Θετικών Σπουδών, **17333**
35. ΜΠΑΛΤΖΟΓΛΟΥ ΛΙΝΤΑ-ΕΥΑΓΓΕΛΙΑ, Σπουδών Υγείας, **17323**
36. ΤΕΡΖΗΣ ΜΑΡΙΟΣ-ΦΡΑΓΚΙΣΚΟΣ, Θετικών Σπουδών, **17316**
37. ΠΑΡΙΑΝΟΣ ΙΩΑΝΝΗΣ-ΓΕΩΡΓΙΟΣ, Ανθρωπιστικών Σπουδών, **17226**
38. ΖΑΚΥΝΘΙΝΟΣ ΔΙΟΝΥΣΙΟΣ, Θετικών Σπουδών, **17174**
39. ΠΙΟΥΣΚΟΥΛΟΓΛΟΥ ΔΕΣΠΟΙΝΑ, Θετικών Σπουδών, **17149**
40. ΓΙΑΝΝΟΣ ΝΙΚΟΛΑΟΣ, Θετικών Σπουδών, **17106**
41. ΚΑΚΛΟΠΟΥΛΟΣ ΕΥΣΤΡΑΤΙΟΣ, Θετικών Σπουδών, **16629**
42. ΚΕΡΑΤΣΑ ΜΑΛΑΜΑΤΕΝΙΑ, Θετικών Σπουδών, **16602**
43. ΓΕΡΑΣΙΜΙΔΟΥ ΣΟΦΙΑ-ΜΑΡΙΑ, Σπουδών Υγείας, **16487**
44. ΒΛΥΣΣΙΔΗ ΚΥΡΙΑΚΗ-ΜΑΡΙΑ, Θετικών Σπουδών, **16404**
45. ΓΙΑΛΟΥΣΗΣ ΜΙΧΑΗΛ, Θετικών Σπουδών, **16268**
46. ΖΑΦΕΙΡΙΑΔΗΣ ΙΩΑΝΝΗΣ, Σπουδών Υγείας, **16023**
47. ΜΙΧΟΥ ΜΑΡΙΑ ΒΑΡΒΑΡΑ, Σπουδών Οικονομίας & Πληροφορικής, **15840**
48. ΓΚΟΤΣΗΣ ΔΙΟΝΥΣΙΟΣ, Θετικών Σπουδών, **15730**
49. ΧΑΤΖΗΠΡΟΔΡΟΜΟΥ ΓΕΩΡΓΙΑ-ΠΑΝΑΓΙΩΤΑ, Σπουδών Οικονομίας & Πληροφορικής, **15674**
50. ΠΑΠΑΡΟΥΝΑ ΠΑΝΑΓΙΩΤΑ-ΕΥΔΟΚΙΑ, Θετικών Σπουδών, **15501**
51. ΚΛΕΙΤΣΑΣ ΒΑΣΙΛΕΙΟΣ-ΕΥΣΤΑΘΙΟΣ, Θετικών Σπουδών, **15429**
52. ΤΣΙΝΙΔΗΣ ΑΘΑΝΑΣΙΟΣ, Ανθρωπιστικών Σπουδών, **15316**
53. ΤΖΑΝΕΤΟΣ ΝΙΚΟΛΑΟΣ, Θετικών Σπουδών, **14819**
54. ΤΖΑΒΑΡΑ ΜΑΡΙΑ, Θετικών Σπουδών, **14652**
55. ΜΠΕΤΣΗ ΓΕΩΡΓΙΑ, Ανθρωπιστικών Σπουδών, **14168**
56. ΤΣΑΚΙΡΙΔΗ ΜΑΡΙΑ - ΣΟΦΙΑ, Θετικών Σπουδών, **14144**
57. ΦΟΥΣΕΚΗ ΠΑΝΑΓΙΩΤΑ, Θετικών Σπουδών, **14031**
58. ΚΑΡΑΪΣΚΟΣ ΙΩΑΝΝΗΣ, Σπουδών Υγείας, **13705**
59. ***** ***, Σπουδών Υγείας, **12357**
60. ΜΑΣΤΡΟΓΙΑΝΝΗ ΑΣΗΜΙΝΑ, Θετικών Σπουδών, **11911**
61. ΤΣΙΡΩΝΗ ΔΑΝΑΗ, Σπουδών Υγείας, **10354**
62. ΚΑΣΤΡΙΣΙΟΣ ΚΟΣΜΑΣ, Θετικών Σπουδών, **9897**
63. ΠΑΠΑΣΠΥΡΟΥ ΝΙΚΗ, Θετικών Σπουδών, **8267**

ΚΛΙΜΑΚΩΣΗ	Ν. ΓΛΩΣΣΑ	
	ΠΑΝΕΛΛΑΔΙΚΑ	ΠΟΛ. ΑΡΜΟΝΙΑ
19-20	0,06	0,00
18-18,9	1,03	1,56
17-17,9	3,52	10,94
16-16,9	7,12	23,44
15-15,9	10,08	20,31
14-14,9	12,33	18,75
13-13,9	12,60	14,06
12-12,9	11,98	4,69
11-11,9	10,25	4,69
10-10,9	8,26	1,56
0-9,9	22,76	0,00

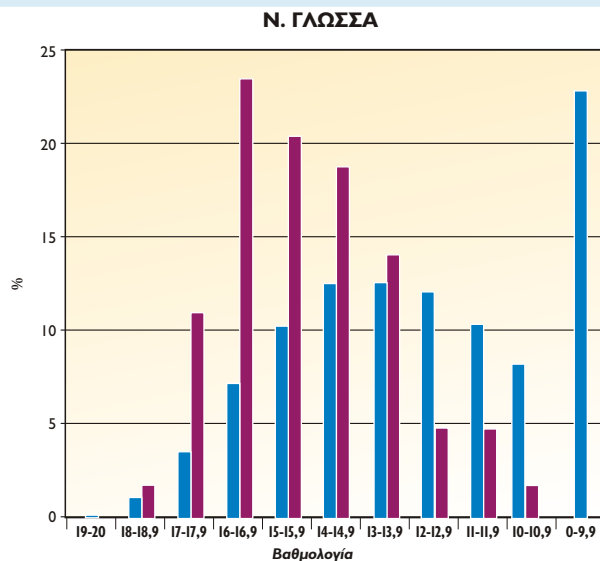

ΚΛΙΜΑΚΩΣΗ	ΜΑΘΗΜΑΤΙΚΑ ΘΕΤΙΚΟΥ ΠΡ.	
	ΠΑΝΕΛΛΑΔΙΚΑ	ΠΟΛ. ΑΡΜΟΝΙΑ
19-20	8,88	39,39
18-18,9	10,13	27,27
17-17,9	9,36	6,06
16-16,9	8,32	9,09
15-15,9	6,33	3,03
14-14,9	5,40	9,09
13-13,9	5,10	0,00
12-12,9	5,09	3,03
11-11,9	4,84	0,00
10-10,9	4,75	0,00
0-9,9	31,8	3,03

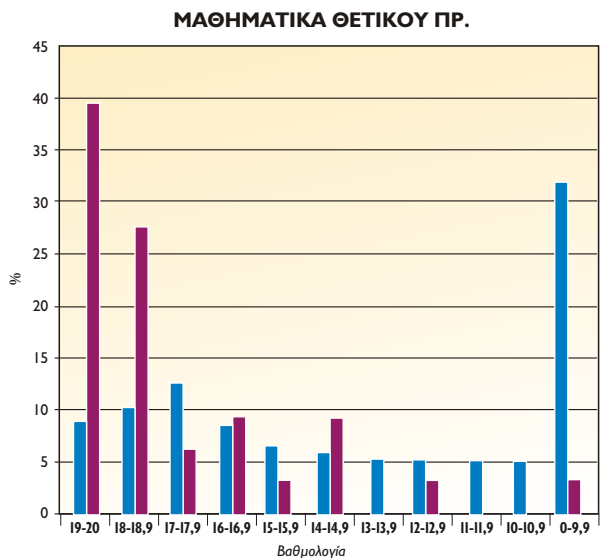

ΚΛΙΜΑΚΩΣΗ	ΦΥΣΙΚΗ ΠΡΟΣΑΝΑΤΟΛΙΣΜΟΥ	
	ΠΑΝΕΛΛΑΔΙΚΑ	ΠΟΛ. ΑΡΜΟΝΙΑ
19-20	10,6	23,40
18-18,9	7,04	23,40
17-17,9	5,96	19,15
16-16,9	5,08	6,38
15-15,9	4,63	4,26
14-14,9	4,4	6,38
13-13,9	4,17	2,13
12-12,9	4,01	0,00
11-11,9	4,01	4,26
10-10,9	4,05	0,00
0-9,9	45,59	10,64

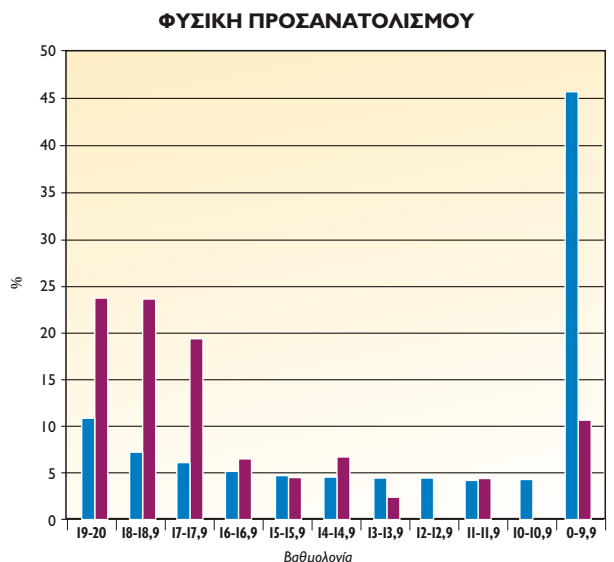

ΣΕ ΣΥΓΚΡΙΣΗ ΜΕ ΕΠΙΣΗΜΑ ΠΑΝΕΛΛΑΔΙΚΑ ΣΤΟΙΧΕΙΑ ΤΟΥ ΥΠΟΥΡΓΕΙΟΥ

ΧΗΜΕΙΑ ΠΡΟΣΑΝΑΤΟΛΙΣΜΟΥ

ΚΛΙΜΑΚΩΣΗ	ΠΑΝΕΛΛΑΔΙΚΑ	ΠΟΛ. ΑΡΜΟΝΙΑ
19-20	3,8	6,38
18-18,9	8,36	17,02
17-17,9	8,82	14,89
16-16,9	7,53	21,28
15-15,9	6,48	4,26
14-14,9	5,53	8,51
13-13,9	4,98	2,13
12-12,9	5,07	12,77
11-11,9	4,67	2,13
10-10,9	4,56	2,13
0-9,9	40,22	8,51

ΧΗΜΕΙΑ ΠΡΟΣΑΝΑΤΟΛΙΣΜΟΥ

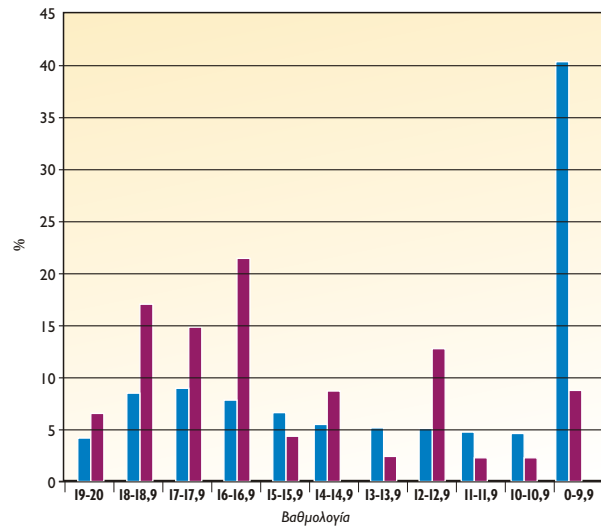

ΒΙΟΛΟΓΙΑ ΠΡΟΣΑΝΑΤΟΛΙΣΜΟΥ

ΚΛΙΜΑΚΩΣΗ	ΠΑΝΕΛΛΑΔΙΚΑ	ΠΟΛ. ΑΡΜΟΝΙΑ
19-20	7,41	28,57
18-18,9	10,37	21,43
17-17,9	10,44	0,00
16-16,9	9,01	35,71
15-15,9	7,48	0,00
14-14,9	6,13	0,00
13-13,9	5,48	0,00
12-12,9	4,4	0,00
11-11,9	4,22	14,29
10-10,9	3,51	0,00
0-9,9	31,55	0,00

ΒΙΟΛΟΓΙΑ ΠΡΟΣΑΝΑΤΟΛΙΣΜΟΥ

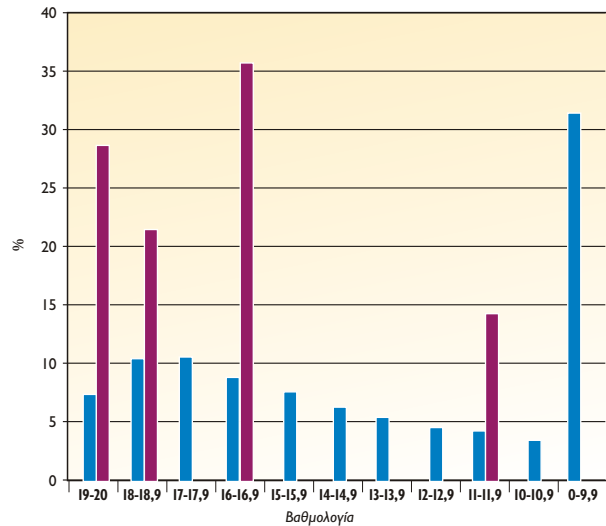

ΜΑΘΗΜΑΤΙΚΑ ΟΙΚΟΝΟΜΙΚΟΥ

ΚΛΙΜΑΚΩΣΗ	ΠΑΝΕΛΛΑΔΙΚΑ	ΠΟΛ. ΑΡΜΟΝΙΑ
19-20	10,85	0,00
18-18,9	1,81	25,00
17-17,9	2,48	25,00
16-16,9	2,55	0,00
15-15,9	2,47	0,00
14-14,9	2,64	25,00
13-13,9	2,79	0,00
12-12,9	3,28	0,00
11-11,9	3,91	25,00
10-10,9	4,46	0,00
0-9,9	72,76	0,00

ΜΑΘΗΜΑΤΙΚΑ ΟΙΚΟΝΟΜΙΚΟΥ

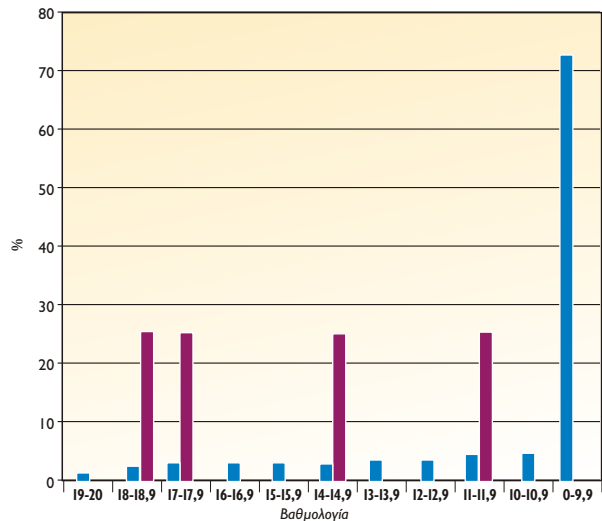

ΚΛΙΜΑΚΩΣΗ	ΑΕΠΠ	
	ΠΑΝΕΛΛΑΔΙΚΑ	ΠΟΛ. ΑΡΜΟΝΙΑ
19-20	13,56	25,00
18-18,9	8,14	25,00
17-17,9	6,36	50,00
16-16,9	5,2	0,00
15-15,9	4,61	0,00
14-14,9	4,45	0,00
13-13,9	4,23	0,00
12-12,9	3,7	0,00
11-11,9	4,18	0,00
10-10,9	3,89	0,00
0-9,9	41,69	0,00

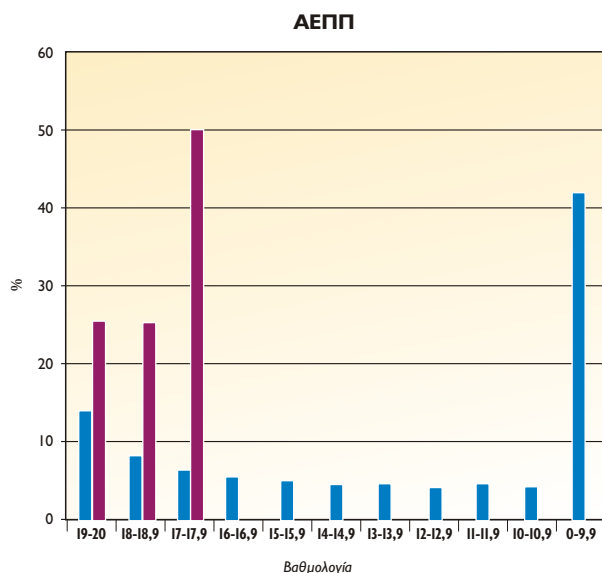

ΚΛΙΜΑΚΩΣΗ	ΑΟΘ	
	ΠΑΝΕΛΛΑΔΙΚΑ	ΠΟΛ. ΑΡΜΟΝΙΑ
19-20	17,37	50,00
18-18,9	9,75	50,00
17-17,9	7,49	0,00
16-16,9	6,13	0,00
15-15,9	5,14	0,00
14-14,9	4,7	0,00
13-13,9	4,19	0,00
12-12,9	3,79	0,00
11-11,9	3,47	0,00
10-10,9	3,66	0,00
0-9,9	34,3	0,00

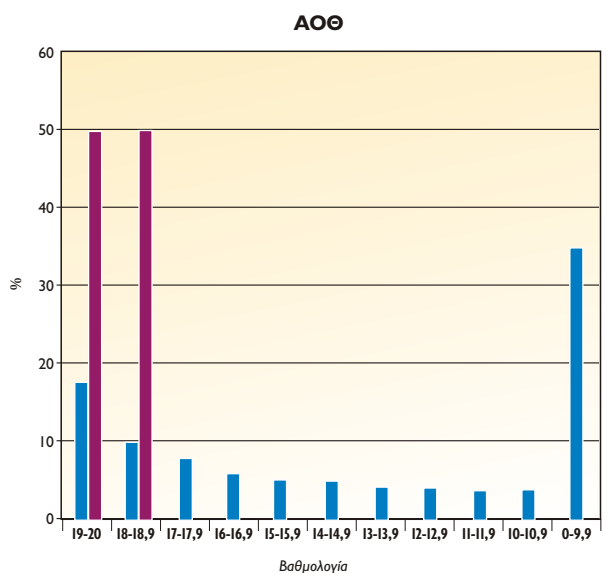

ΚΛΙΜΑΚΩΣΗ	ΜΑΘΗΜΑΤΙΚΑ ΣΥΝΟΛΙΚΑ	
	ΠΑΝΕΛΛΑΔΙΚΑ	ΠΟΛ. ΑΡΜΟΝΙΑ
19-20	3,88	35,14
18-18,9	4,95	27,03
17-17,9	5,07	8,11
16-16,9	4,72	8,11
15-15,9	3,93	2,70
14-14,9	3,68	10,81
13-13,9	3,67	0,00
12-12,9	3,96	2,70
11-11,9	4,26	2,70
10-10,9	4,57	0,00
0-9,9	57,31	2,70

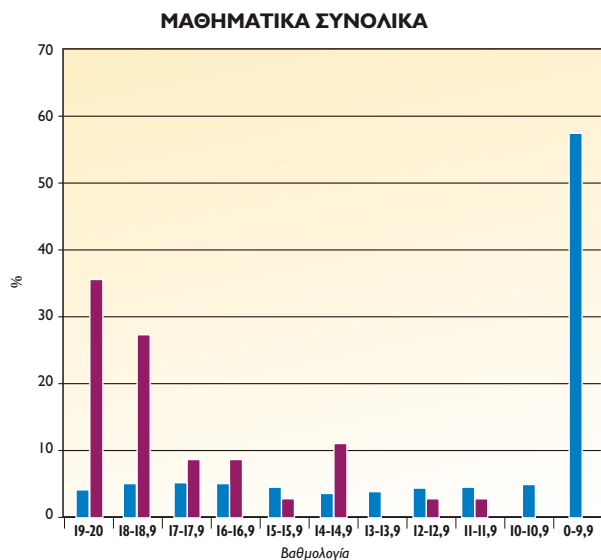

ΣΕ ΣΥΓΚΡΙΣΗ ΜΕ ΕΠΙΣΗΜΑ ΠΑΝΕΛΛΑΔΙΚΑ ΣΤΟΙΧΕΙΑ ΤΟΥ ΥΠΟΥΡΓΕΙΟΥ

ΑΡΧΑΙΑ ΠΡΟΣΑΝΑΤΟΛΙΣΜΟΥ

ΚΛΙΜΑΚΩΣΗ	ΠΑΝΕΛΛΑΔΙΚΑ	ΠΟΛ. ΑΡΜΟΝΙΑ
19-20	0,84	7,69
18-18,9	2,99	46,15
17-17,9	4,48	15,38
16-16,9	5,94	15,38
15-15,9	6,22	7,69
14-14,9	6,47	7,69
13-13,9	6,9	0,00
12-12,9	6,84	0,00
11-11,9	7,11	0,00
10-10,9	6,95	0,00
0-9,9	45,26	0,00

ΑΡΧΑΙΑ ΠΡΟΣΑΝΑΤΟΛΙΣΜΟΥ

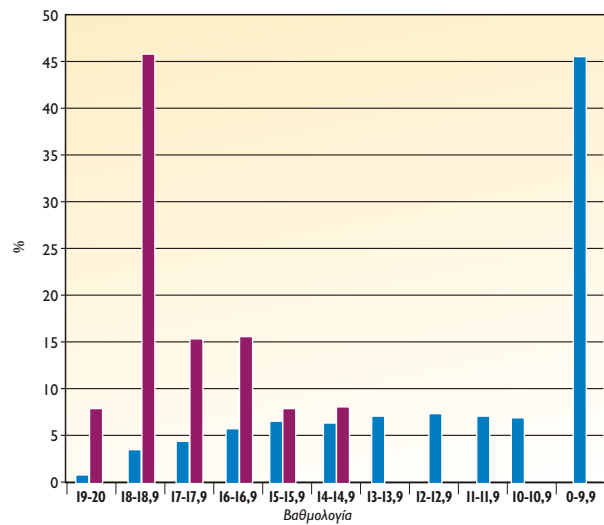

ΚΟΙΝΩΝΙΟΛΟΓΙΑ

ΚΛΙΜΑΚΩΣΗ	ΠΑΝΕΛΛΑΔΙΚΑ	ΠΟΛ. ΑΡΜΟΝΙΑ
19-20	22,15	84,62
18-18,9	5,4	0,00
17-17,9	4,11	0,00
16-16,9	3,63	7,69
15-15,9	3,39	0,00
14-14,9	3,28	0,00
13-13,9	3,54	7,69
12-12,9	3,42	0,00
11-11,9	3,41	0,00
10-10,9	3,76	0,00
0-9,9	43,91	0,00

ΚΟΙΝΩΝΙΟΛΟΓΙΑ

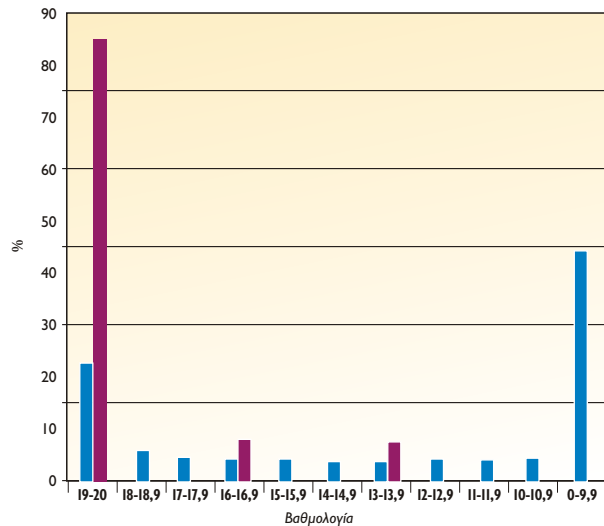

ΙΣΤΟΡΙΑ ΠΡΟΣΑΝΑΤΟΛΙΣΜΟΥ

ΚΛΙΜΑΚΩΣΗ	ΠΑΝΕΛΛΑΔΙΚΑ	ΠΟΛ. ΑΡΜΟΝΙΑ
19-20	5,26	53,85
18-18,9	8,39	30,77
17-17,9	7,43	0,00
16-16,9	5,35	0,00
15-15,9	4,62	0,00
14-14,9	3,83	7,69
13-13,9	3,56	7,69
12-12,9	3,36	0,00
11-11,9	3,36	0,00
10-10,9	3,67	0,00
0-9,9	51,19	0,00

ΙΣΤΟΡΙΑ ΠΡΟΣΑΝΑΤΟΛΙΣΜΟΥ

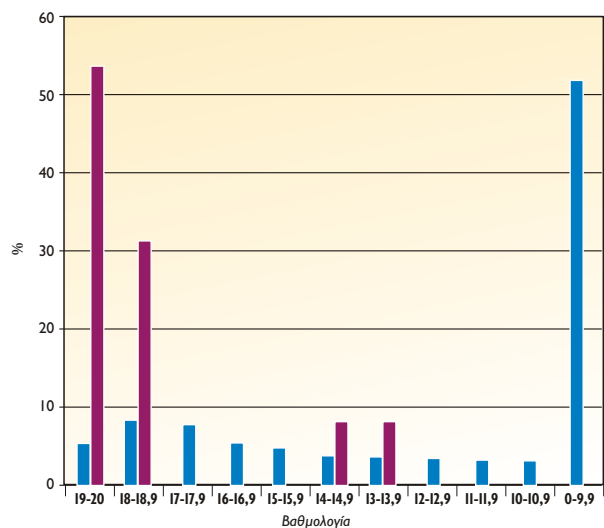

ΣΤΑΤΙΣΤΙΚΑ ΑΡΙΣΤΟΥΧΩΝ / ΕΤΟΣ

ΕΤΟΣ	ΠΑΝΕΛΛΑΔΙΚΑ %	ΠΟΛΥΤΡΟΠΗ ΑΡΜΟΝΙΑ %
2008	9,91	21,00
2009	12,59	45,94
2010	11,77	41,66
2011	7,22	25,00
2012	8,01	26,31
2013	5,75	27,90
2014	9,48	39,43
2015	5,02	22,00
2016	6,50	47,90
2017	5,40	32,00
2018	4,79	28,12
2019	3,30	14,80
2020		
2021		

ΓΥΜΝΑΣΙΟ: Λ. ΑΘΗΝΩΝ & ΑΡΕΟΠΟΛΕΩΣ 2, ΔΑΣΟΣ ΧΑΪΔΑΡΙΟΥ

ΛΥΚΕΙΟ: ΣΩΚΡΑΤΟΥΣ 65, ΔΑΣΟΣ ΧΑΪΔΑΡΙΟΥ

210 5820076 - 210 5820097